J. VERHEUL DZN.

ARCHITECT - ROTTERDAM

SCHOUWBURG, CONCERTZALEN,
SOCIETEITSGEBOUWEN,
KERKEN, BANKGEBOUWEN, VILLA'S,
WOONHUIZEN, KANTOREN,
MAGAZIJNEN, PAKHUISPANDEN

75 k
384/MC

DE NEDERL. NATUURSTEENHANDEL
P. J. M. VAN STOKKUM

KANTOOR EN MONSTERZALEN: **ROTTERDAM** STATIONSWEG 57 - TELEF. 7494

ENKELE ONZER LAATSTE LEVERINGEN:

1. **Gebouw der Firma R. S. STOKVIS & ZONEN Ltd., Keizersgracht, Amsterdam.** Voorgevel: Rossfelsengraniet, gestockt; Binnentrappen: Kapellenberggraniet, gepolijst en gestockt.
2. **Raadhuisbouw te Rotterdam.** ± 3000 M³. Rackwitzer zandsteen voor de buitengevels en gedeelten der binnenplaatsgevels en hallen; 500 M³. Ettringer Leucit Tuffsteen voor den toren en de binnenplaatsgevels.
3. **Stationsgebouwen der S. S. te Maastricht.** ± 400 M³. Schwarzwälder Rossfelsengraniet voor buiten- en binnenwerk, gepolijst en gestockt.
4. **Gebouw der Firma PEEK & CLOPPENBURG, Amsterdam.** ± 340 M³. Gaubüttelbronner (Kirchheimer) Muschelkalksteen. Bewerking: gefrijnd.
5. **Monument van VAN 'T HOFF, Rotterdam.** Het architectonisch gedeelte door ons uitgevoerd in Belgischen hardsteen en Kornberggraniet; voor de beide zijfiguren geleverd: Euville kalksteen.

St. Lambertuskerk, Maastricht. Gepolijste kolommen van Rossfelsengraniet (40 M³.).
Stationsgebouwen te Naarden-Bussum. ± 100 M³. Beyersch en Noorsch graniet.
St. Willibrordus-College, 's-Gravenhage. Plint der gebouwen: ± 50 M³. Beuchagraniet.
Kurkwarenfabriek te Waddinxveen. ± 100 M³. Varnhalter-Porphyr, gestockt.
Monument MARIS, 's-Gravenhage. Monument WALING DIJKSTRA, Leeuwarden.
St. Franciscus-Gasthuis, Rotterdam. ± 70 M³. Plattenberggraniet, gepolijst en gestockt.
Bijbouw Ministerie van Koloniën. Zandsteen voor de gevels en gepolijst graniet voor de binnentrappen.
De Nederlandsche Bank te Leiden. Hardsteen en zandsteen.

1.

2.
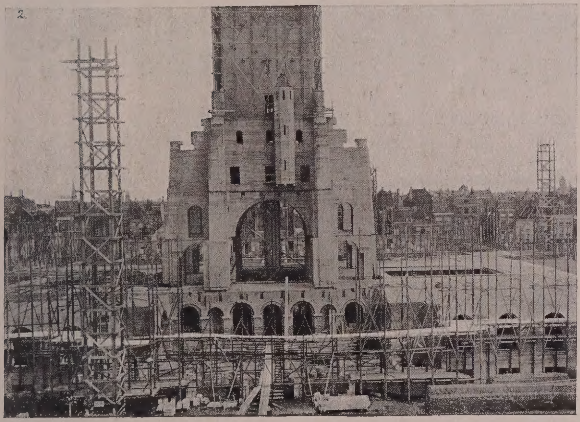

3.
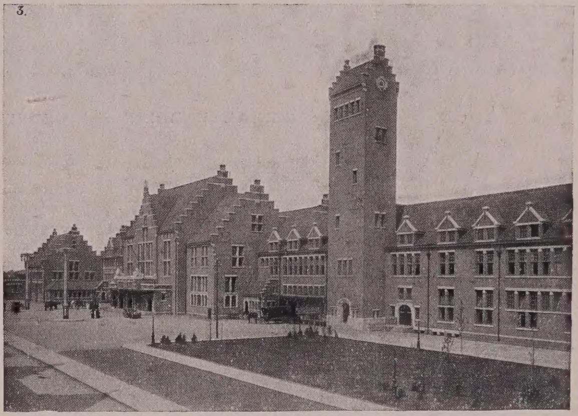

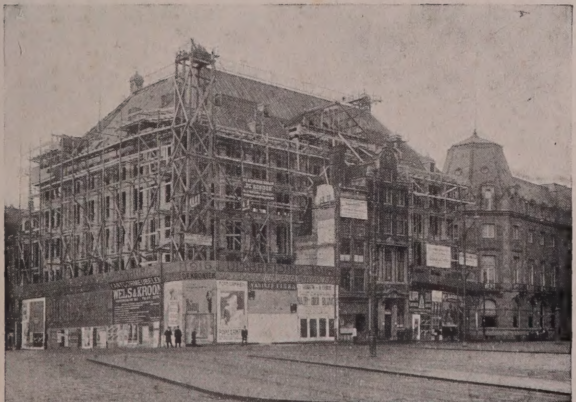

5.

10274 BOXTEL STAPELEN

N. V. BOUWMATERIALEN

VOORHEEN M. LUIJTEN

LEKKERKERK - ROTTERDAM - DORDRECHT

POEDERKALKFABRIEK EN GEDEELTELIJKE OPSLAGPLAATS TE LEKKERKERK

Fabrikanten van

Hydraulische Poederkalk

HET MATERIAAL VOOR STERK EN DROOG METSELWERK

Handelaars in:

alle soorten METSEL-, RIOLEERING- en BESTRATINGSMATERIAAL

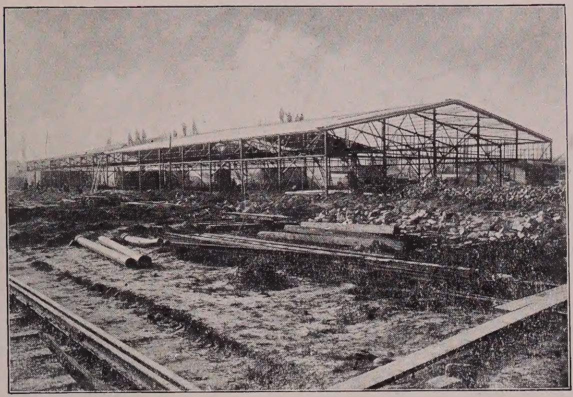

IJZERCONSTRUCTIEWERKEN

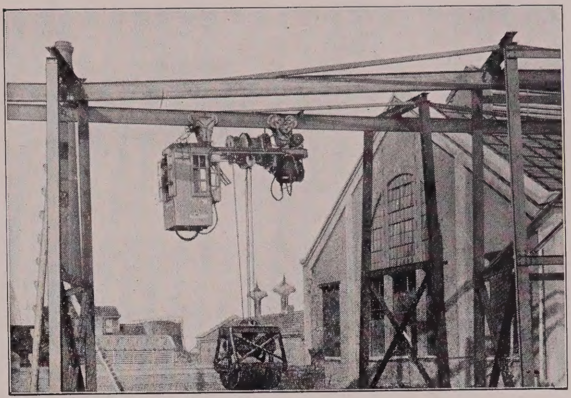

TRANSPORTINRICHTINGEN

DE NEDERLANDSCHE STAALINDUSTRIE

ROTTERDAM

TELEGRAM-ADRES:
WERKSTAAL

TELEFOON:
Nos. 8808 - 8809

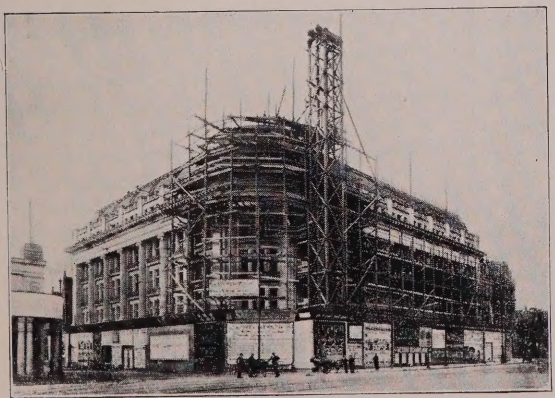

PERSONEN- EN GOEDERENLIFTEN

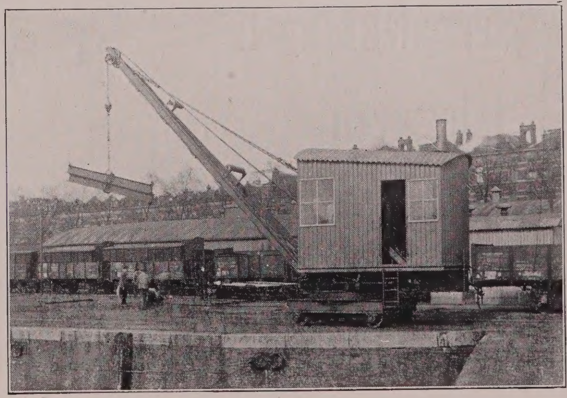

KRANEN

KON. MAATSCHAPPIJ „DE SCHELDE", VLISSINGEN.
Aan dit gebouw werden de Markiezen, 57 stuks, door ons geleverd.

N.V. V/H J. SENFT & C°.

Botersloot 37-39 ROTTERDAM Telef. 6898 Int.

Rolluiken

Markiezen

Serredekkingen

Jaloezieën

Zonneschermen

R. S. STOKVIS & Zn. Ltd. - ROTTERDAM.
Aan dit gebouw werden de Rolluiken, 134 stuks, door ons geleverd.

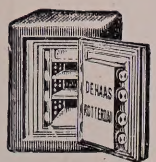

DE HAAS

ROTTERDAM - TEL. INT. 922.

SPECIAAL-FABRIEK VAN

BRANDKASTEN, SAFE-INRICHTINGEN, KLUISDEUREN, PANTSERKELDERS.

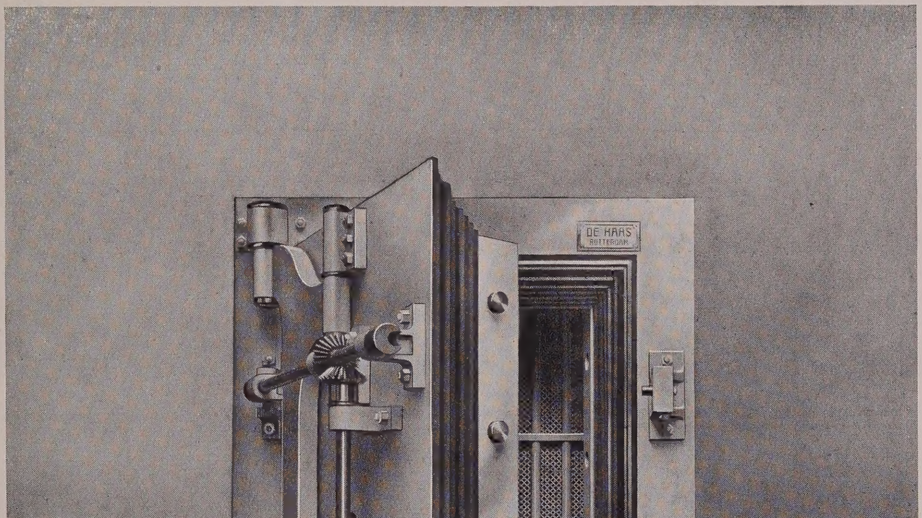

Zware gepantserde Kluisdeur met Schroef-toedruk-inrichting,
vervaardigd voor de Nederlandsche Handel Maatschappij, Agentschap Rotterdam.

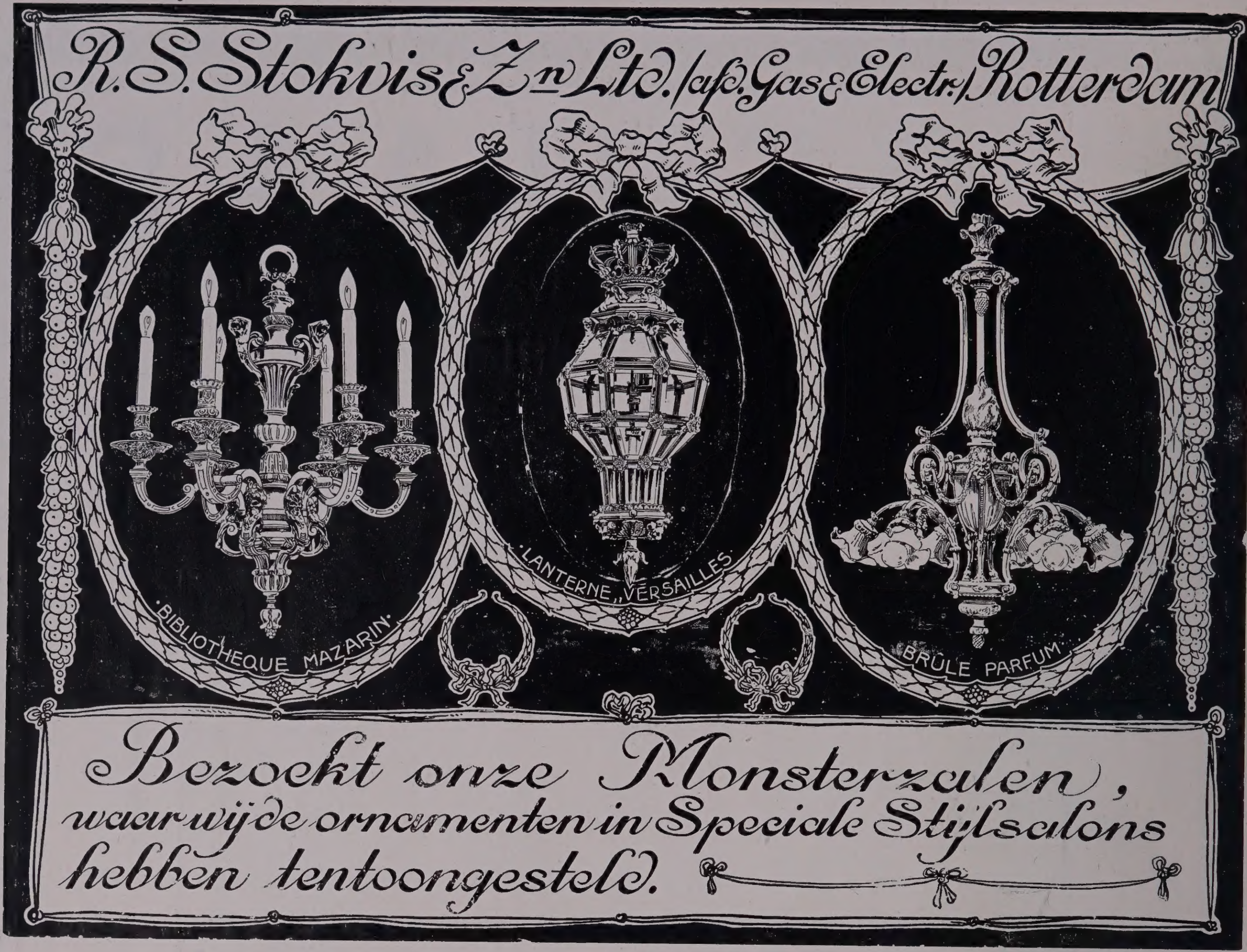

R. S. STOKVIS & ZONEN LTD

AFDEELING WATER :: SPECIALITEITEN OP SANITAIR GEBIED

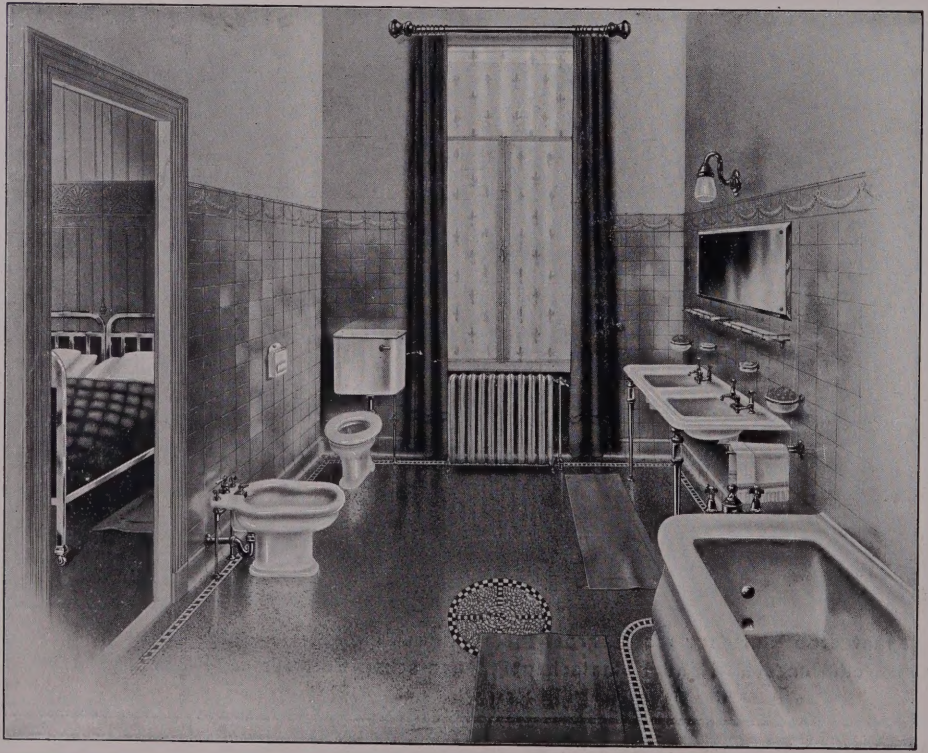

MONSTERZALEN

TE:

ROTTERDAM,
WESTZEEDIJK 594

AMSTERDAM,
KEIZERSGRACHT 313
BIJ DE WOLVENSTRAAT

'S-GRAVENHAGE,
HOFWEG 9
(NIEUWE VERKEERSWEG)

GRONINGEN,
HOORNSCHEDIJK
BIJ DE BASCULEBRUG

L. RINGLEVER

ROTTERDAM EN HILLEGERSBERG

FABRIEK VAN KUNSTSMEEDWERKEN IN ANTIEK EN MODERNEN STIJL,

IN KOPER, BRONS EN IJZER

Balustrades · Kassahekken · Schuifhekken

Traphekken · Lifthekken · Entréehekken

SCHOUW-INRICHTINGEN als:

rijke Vuurkorven en Vuurpaarden, rijke Hollandsche en Engelsche Haarden

Marquizen, Beslagwerk, Raamkorven, Kronen en Lustres

TEL: 641

WERKPLAATSEN VOOR DECORATIEF SCHILDERWERK

ONTWERPEN VOOR GLAS IN LOOD

AERT·VAN NESSTR·130

TEL: 641

GIDDING & ZONEN

R:DAM — OUDE KUNST·HANDEL — R:DAM

JAAP GIDDING '16

KANTOORGEBOUW EN MAGAZIJNEN R. S. STOKVIS & ZN. LTD. - ROTTERDAM

WYNAND & WILLEM VAN LEEUWEN

AANNEMERS VAN

BOUWWERKEN EN WERKEN IN GEWAPEND BETON

ROTTERDAM

HENEGOUWERLAAN 55A

BURG. MEINESZLAAN 8A

5296 TELEFOON 9342

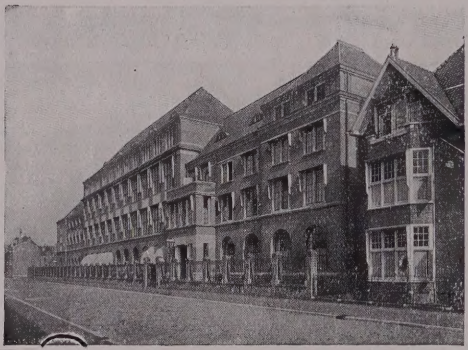

VAKSCHOOL VOOR MEISJES
'S GRAVENHAGE

KANTOREN
EN WERKPLAATSEN:
HENNEWIERSTRAAT 38
OPSLAGPLAATSEN:
ORANJE NASSAUSTR.
HILLEGERSBERG

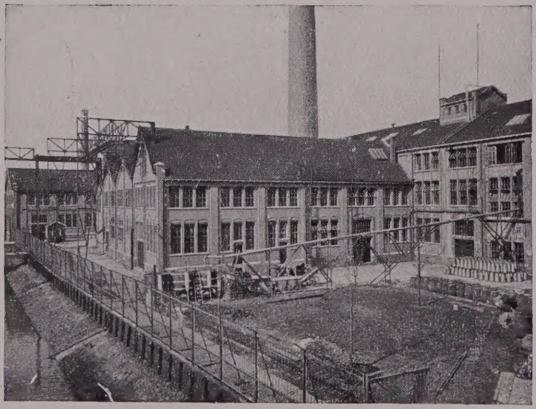

THE GALAK CONDENSED MILK CY.
ROTTERDAM

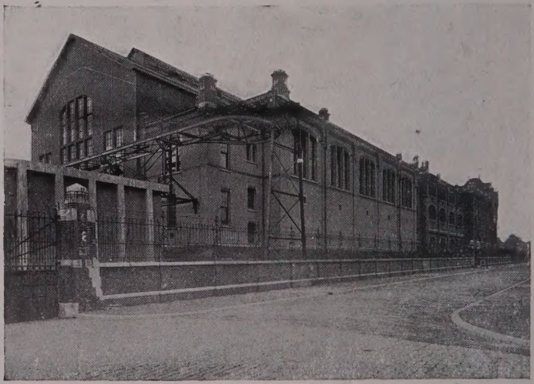

UITBREIDING
ELECTRISCHE CENTRALE - 'S GRAVENHAGE

J. VERHEUL Dzn.

ARCHITECT - ROTTERDAM

SCHOUWBURG, CONCERTZALEN,
SOCIETEITSGEBOUWEN,
KERKEN, BANKGEBOUWEN, VILLA'S,
WOONHUIZEN, KANTOREN,
MAGAZIJNEN, PAKHUISPANDEN

UITGEGEVEN DOOR
Dr. GUSTAV SCHUELER, UITGEVER
TE BUSSUM
EN
TECHNISCHE BOEKHANDEL EN
DRUKKERIJ J. WALTMAN Jr.
TE DELFT

GEDRUKT DOOR
DRUKKERIJ M. LINDENBAUM & Co.
TE AMSTERDAM

CLICHÉ'S VERVAARDIGD DOOR DE
CLICHÉFABRIEK „POLYGRAPH"
TE HAARLEM

Juli 1916

INHOUD

Plaat

Groote Schouwburg, Rotterdam, voorgevel 1
Groote Schouwburg, Rotterdam, zaal voor de toeschouwers 2
Reconstructieteekening van een Woonhuisgevel uit 1650, aan de Wijnhaven N. Z., Rotterdam (gesloopt in 1880) 3
Woonhuis van den Heer A. van Beekum, Diergaardelaan, Rotterdam 4
Stalhouderij van den Heer D. v. d. Kuijlen, van Hogendorpsplein, Rotterdam (gesloopt in 1916) 5
Kerk der Ned. Herv. Gemeente aan de Loolaan, Apeldoorn 6
Kerk der Ned. Herv. Gemeente aan de Loolaan, Apeldoorn, bank voor H. M. de Koningin 7
Concertgebouw „Kunstmin", Dordrecht, groote zaal 8
Pakhuis van de firma Schaedtler & Co., aan den Boerensteiger, Rotterdam 9
Remonstrantenhaus, Friedrichstadt a/d. Eider 10
Kantoorgebouw der Levensverzekering-Maatschappij „De Utrecht", Tilburg 11
Kantoorgebouw der Levensverzekering-Maatschappij „De Utrecht", Tilburg, geveldétail 12
Woonhuis van den Heer M. B. van Veen, Schiekade O.Z., Rotterdam 13
Regentessekerk der Ned. Herv. Gemeente, 's-Gravenhage 14
Regentessekerk der Ned. Herv. Gemeente, 's-Gravenhage, geveldétail 15
Regentessekerk der Ned. Herv. Gemeente, 's-Gravenhage, kerkruimte 16
Kantoorgebouw „Het Witte Huis" der Rotterdamsche Verzekering-Societeiten, Raadhuisstraat, Amsterdam, zijaanzicht. (In samenwerking met den architect C. Verheul Dzn.) 17
Kantoorgebouw „Het Witte Huis" der Rotterdamsche Verzekering-Societeiten, Raadhuisstraat, Amsterdam, détail van den hoofdingang. (In samenwerking met den architect C. Verheul Dzn.) 18
Kantoorgebouw „Het Witte Huis" der Rotterdamsche Verzekering-Societeiten, Raadhuisstraat, Amsterdam, vooraanzicht. (In samenwerking met den architect C. Verheul Dzn.) 19
Societeit der Vereeniging „Eendragt maakt magt", Rotterdam (Kralingen), zijaanzicht, vooraanzicht, interieurs. (In samenwerking met de architecten de Roos en Overeijnder.) 20
Hoofdgebouw der Levensverzekering-Maatschappij „De Utrecht", Utrecht, voorgevel 21
Hoofdgebouw der Levensverzekering-Maatschappij „De Utrecht", Utrecht, détail van den hoofdingang 22
Hoofdgebouw der Levensverzekering-Maatschappij „De Utrecht", Utrecht, boekerij 23
Hoofdgebouw der Levensverzekering-Maatschappij „De Utrecht", Utrecht, hoofdtrap 24
Rotterdamsch Sanatorium aan den Heemraadsingel, Rotterdam 25
Herbouw der afgebrande kerk der Ned. Herv. Gemeente, Middelharnis, buitenaanzicht 26
Herbouw der afgebrande kerk der Ned. Herv. Gemeente, Middelharnis, binnenaanzicht 27
Bijbank van de Nederlandsche Bank aan de Boompjes, Rotterdam, voorgevel. (In samenwerking met den architect A. Salm G.Bzn.) 28

Plaat

Bijbank van de Nederlandsche Bank aan de Boompjes, Rotterdam, hoofdtrap. (In samenwerking met den architect A. Salm G.Bzn.) 29
Bijbank van de Nederlandsche Bank aan de Boompjes, Rotterdam, geveldétail. (In samenwerking met den architect A. Salm G.Bzn.) 30
Bijbank van de Nederlandsche Bank aan de Boompjes, Rotterdam, hal voor het publiek. (In samenwerking met den architect A. Salm G.Bzn.) 31
Bijbank van de Nederlandsche Bank aan de Boompjes, Rotterdam, hoofdtrap. (In samenwerking met den architect A. Salm G.Bzn.) 32
Bijbank van de Nederlandsche Bank aan de Boompjes, Rotterdam, hal voor het publiek. (In samenwerking met den architect A. Salm G.Bzn.) 33
Bijbank van de Nederlandsche Bank aan de Boompjes, Rotterdam, hoekje in een der directievertrekken. (In samenwerking met den architect A. Salm G.Bzn.) ... 34
Bijbank van de Nederlandsche Bank aan de Boompjes, Rotterdam, directievertrekken. (In samenwerking met den architect A. Salm G.Bzn.) 35
Wilhelminakerk der Ned. Herv. Gemeente, 's-Gravenhage 36
Wilhelminakerk der Ned. Herv. Gemeente, 's-Gravenhage, kerkruimte 37
Gerestaureerde kerk der Ned. Herv. Gemeente, 's Heer Arendskerke (Zeeland), geveldétail 38
Gerestaureerde kerk der Ned. Herv. Gemeente, 's Heer Arendskerke (Zeeland), interieur 39
Woonhuis van den Heer A. van Stolk, Schiekade W.Z., Rotterdam 40
Woonhuis van den Heer A. van Stolk, Schiekade W.Z., Rotterdam, salon 41
Woonhuis van den Heer A. van Stolk, Schiekade W.Z., Rotterdam, traphal 42
Woonhuis van Dr. F. H. Schreve aan den Westersingel, Rotterdam 43
Gebouw „Ons Huis", Gouvernestraat, Rotterdam 44
Gebouw „Ons Huis", Gouvernestraat, Rotterdam, geveldétail 45
Gebouw „Ons Huis", Gouvernestraat, Rotterdam, gang 46
Gebouw „Ons Huis", Gouvernestraat, Rotterdam, kamer van den Directeur 47
Gebouw „Ons Huis", Gouvernestraat, Rotterdam, leeszaal 48
Woonhuis van den Heer O. Schaedtler, Parklaan, Rotterdam 49
Woonhuis van den Heer O. Schaedtler, Parklaan, Rotterdam, woonkamer 50
Hoofdgebouw van R. S. Stokvis en Zonen Ltd., Westzeedijk en Ruigeplaatweg, Rotterdam. (In samenwerking met den architect C. N. van Goor.) 51
Hoofdgebouw van R. S. Stokvis en Zonen Ltd., Rotterdam, détail ingang Westzeedijk. (In samenwerking met den architect C. N. van Goor.) 52
Hoofdgebouw van R. S. Stokvis en Zonen Ltd., Rotterdam, détail ingang Ruigeplaatweg. (In samenwerking met den architect C. N. van Goor.) 53
Hoofdgebouw van R. S. Stokvis en Zonen Ltd., Rotterdam, tochtpui ingang Westzeedijk. (In samenwerking met den architect C. N. van Goor.) 54

Plaat

Hoofdgebouw van R. S. Stokvis & Zonen Ltd., Rotterdam, détail hoofdtrap. (In samenwerking met den architect C. N. van Goor.) 55
Woonhuis van Mr. G. Bicker Caarten, Westersingel, Rotterdam 56
Woonhuis van Mr. G. Bicker Caarten, Westersingel, Rotterdam, trappenhuis 57
Woonhuis van Mr. G. Bicker Caarten, Westersingel, Rotterdam, salon 58
Woonhuis van Mr. G. Bicker Caarten, Westersingel, Rotterdam, woonkamer 59
Woonhuis van Mr. G. Bicker Caarten, Westersingel, Rotterdam, geveldétail 60
Zebrastallen in de Rotterdamsche Diergaarde 61
Seamen's Institute, Ruigeplaatweg, Rotterdam 62
Kerk der Engelsch Episcopaalsche Gemeente, Pieter de Hooghweg, Rotterdam 63
Kerk der Engelsch Episcopaalsche Gemeente, Pieter de Hooghweg, Rotterdam, interieur 64
Kerk der Engelsch Episcopaalsche Gemeente, Pieter de Hooghweg, Rotterdam, binnenplaats tusschen kerk en Seamen's Institute 65
Landhuis van den Heer Jacs. van Vollenhoven, Bosch en Duin bij Utrecht, vooraanzicht 66
Landhuis van den Heer Jacs. van Vollenhoven, Bosch en Duin bij Utrecht, zijaanzicht 67
Woonhuis van den Heer G. Bloemendaal, Wormerveer 68

Plaat

Woonhuis van den Heer G. Bloemendaal, Wormerveer, interieur 69
Landhuis van den Heer J. Bos, Overschie 70
Bankgebouw der Nederlandsche Handel-Maatschappij aan de Zuidblaak, Rotterdam. (In samenwerking met de architecten Van der Heyden en Van Nieuwenhuyzen.) 71
Bankgebouw der Nederlandsche Handel-Maatschappij aan de Zuidblaak, Rotterdam, vergaderzaal. (In samenwerking met de architecten Van der Heyden en Van Nieuwenhuyzen.) 72
Bankgebouw der Nederlandsche Handel-Maatschappij aan de Zuidblaak, Rotterdam, hoofdtrap. (In samenwerking met de architecten Van der Heyden en Van Nieuwenhuyzen.) 73
Bankgebouw der Nederlandsche Handel-Maatschappij aan de Zuidblaak, Rotterdam, hal voor het publiek. (In samenwerking met de architecten Van der Heyden en Van Nieuwenhuyzen.) 74
Bankgebouw der Nederlandsche Handel-Maatschappij aan de Zuidblaak, Rotterdam, directiekamer. (In samenwerking met de architecten Van der Heyden en Van Nieuwenhuyzen.) 75
Pakhuis en Kantoorgebouw van de Handelskamer aan den Ruigeplaatweg, Rotterdam 76
Concertgebouw te Hengelo (O.), groote zaal 77

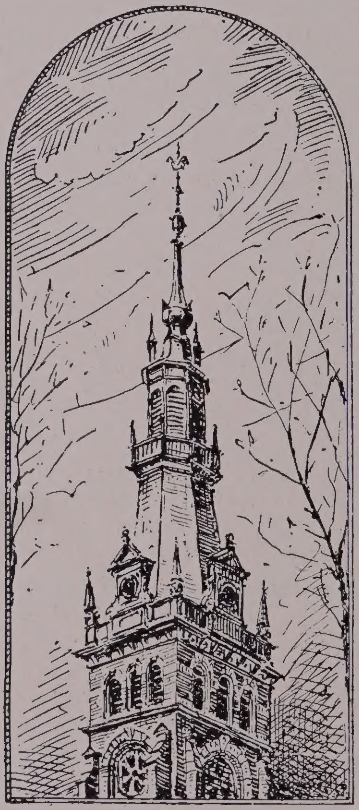

Torenspits der Ned. Hervormde Kerk
te Apeldoorn

J. VERHEUL DZN.

Und nennt man die besten Namen,
So wird auch der Seine genannt!

Hierop mag de architect J. Verheul Dzn. zich ongetwijfeld verhoovaardigen. De kansen die het leven hem bood, heeft hij met vaste hand gegrepen en zoo zichzelf en zijn land eer kunnen aandoen. Dit zou natuurlijk niet mogelijk zijn geweest, wanneer hij ook niet wat had weten aan te bieden.

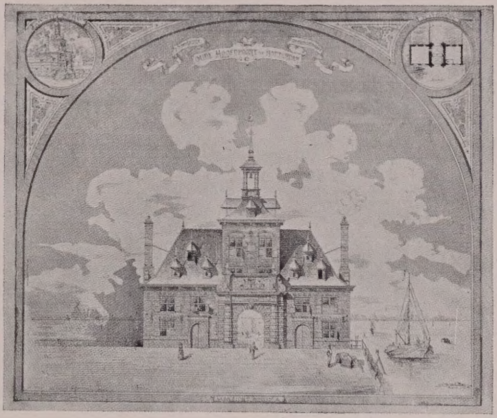

Voormalige Oude Hoofdpoort te Rotterdam
(Gesloopt in 1856)

Den 14 Februari 1860 te Rotterdam geboren, als zoon van den architect-timmerman D. Verheul, gingen zijn aspiraties verder dan het timmermansgilde met een - zij het ook bekwamen - vakman te vermeerderen en gelukkig dat hij een vader had die hem daarin tegemoet kwam.

En zoo werd hij, na met vrucht de Rotterdamsche Academie, onder leiding van A. W. van Dam, te hebben afgeloopen, ingeschreven als student der toenmalige Polytechnische School te Delft, waar hij het voorrecht had mannen als Prof. Gugel en Le Comte tot zijn leermeesters te krijgen.

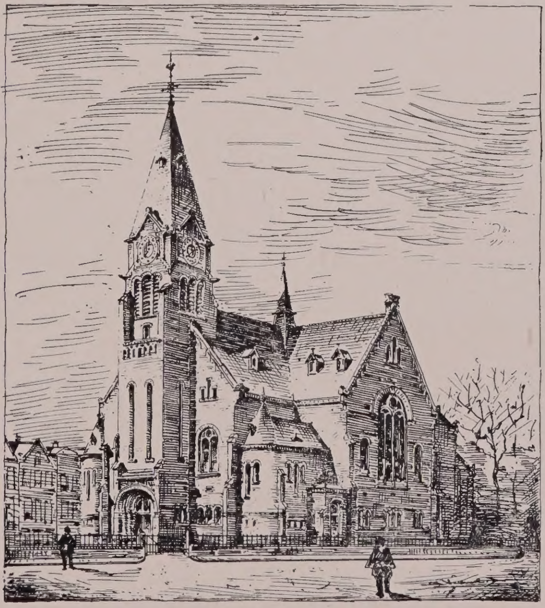

De Wilhelminakerk te 's-Gravenhage

Dat hij van hunne lessen partij trok, kan wel hieruit blijken, dat hij, student nog, mededong naar een openbare prijsvraag, uitgeschreven door het bestuur van de Academie van Beeldende Kunsten en Technische Wetenschappen te Rotterdam, voor een plan van een „Kunstnijverheidsmuseum met daaraan verbonden school voor een aanzienlijke gemeente". Uit de 16 ingekomen ontwerpen werd door de jury, bestaande uit de heeren W. Thijsen, architect, voorzitter der Academie, E. Gugel, hoogleeraar aan de P. S. te Delft, G. J. de Jongh, directeur van gemeentewerken te Rotterdam, C. Muysken, architect te Amsterdam, F. J. Nieuwenhuijs, architect te Utrecht en A. W. van Dam, architect te Rotterdam en hoofdleeraar der Academie, voor den eersten prijs waardig gekeurd het ontwerp ingezonden onder motto „Minerva", wijl „de schoone, karaktervolle gevels volkomen de bestemming van het gevraagde gebouw uitdrukten", terwijl evenveel lof werd toegezwaaid aan de inwendige indeeling.

Bij opening van het naambiljet bleek de jeugdige Verheul degene te zijn, die in aanmerking kwam voor den eersten prijs (Gouden Medaille der Academie en f 400.—), terwijl hij aldus de overwinning bleek behaald te hebben op velen, die reeds een naam op architectonisch gebied in den lande hadden verworven.

Hij bezocht toen België, Frankrijk, Oostenrijk, Duitschland, Italië, en had dus veel gezien en in zich opgenomen, toen hij zich in 1883 te Rotterdam als architect vestigde, na te voren nog de eerste prijzen te hebben behaald in de prijsvragen voor een nieuw Raadhuis te Bussum en de verbouwing van de Societeit met Concertzaal „De Harmonie" te Rotterdam.

Onmiddellijk ging hij aan den arbeid en zou reeds dadelijk gelegenheid krijgen om zijn naam ook buiten de grenzen van ons land bekend te maken. Immers, hij behoorde tot degenen, die werden uitgenoodigd om mee te dingen in een besloten prijsvraag, naar den bouw van een nieuwen schouwburg aan de Aert van Nesstraat te Rotterdam, waartoe door een particuliere combinatie het initiatief was

genomen. Behalve hij en een drietal andere Nederlanders behoorden tot de tot deelneming uitgenoodigde kunstenaars de heeren Prof. Giese en Weidner te Dresden, Schnitger te Oldenburg, Prof. Raschdorff te Berlijn en de Belgen Dumont en Chambon.

Na beoordeeling door de jury, bestaande uit de heeren L. H. Eberson en J. Gosschalk te Amsterdam, Prof. E. Gugel te Delft, D. A. Wittop Koning te Rotterdam en W. Springer Sr. te Amsterdam, bleken de ontwerpen van onzen toenmaals nog jeugdigen stadgenoot en zijn ervaren Dresdener collega's gelijkwaardig geacht te worden. Men besloot beide ontwerpen aan te koopen en Verheul met de uitvoering te belasten, waarbij zeker evenveel van zijn bouwkundige wetenschap als van zijn diplomatieke talenten werd gevorderd. Immers bleek al spoedig, dat de gelden, waarop men door medewerking van belangstellenden had gerekend, veel geringer waren dan bij de uitschrijving der prijsvraag was vermoed en dus bij den bouw de uiterste zuinigheid betracht moest worden, terwijl, toen het in den geest der Italiaansche Renaissance opgetrokken gebouw eenmaal gereed was, de fondsen voor de voorziening van het inwendige geheel ontbraken, zoodat nogmaals een beroep op belangstellenden gedaan moest worden om het geheel te voltooien.

Oude huisjes Grootekerkplein te Rotterdam
(Gesloopt in 1914)

De eerste steen voor het gebouw werd gelegd den 4 Mei 1884 en eerst in September 1887 kon het gebouw worden ingewijd, maar toen had men ook, de beperkte middelen in aanmerking genomen, een gebouw gekregen, dat den naam van Verheul op aller lippen bracht en zelfs de buitenlandsche pers liet niet na om op den Rotterdamschen Schouwburg, voor dien tijd zeker een der grootste en best ingerichte schouwburgen, de aandacht te vestigen. Van uit het buitenland kwam ook de eerste officieele erkenning van de belangrijkheid van het werk. Immers, toen later het beroemde Meininger gezelschap in dezen schouwburg voorstellingen kwam geven, was de leider, de Hofrath Chronegk, zoo met gebouw, zoowel als tooneel en requisieten ingenomen, dat de bouwmeester namens den Groothertog van Saksen-Meiningen uit diens handen de Verdienstorde für Kunst und Wissenschaft ontving.

Oude huizen aan den Haringvliet te Rotterdam
(Gesloopt in 1914)

Slechts weinige jaren later had hij weer een ietwat geruchtmakend succes. Er was een besloten prijsvraag onder 10 architecten van Nederland uitgeschreven, voor den bouw eener nieuwe Hervormde Kerk te Apeldoorn, een bouwwerk daarom van beteekenis, omdat, bij zijn verblijf op het Loo, het Hof tot de geregelde bezoekers dezer kerk behoorde. In de voorwaarden was dan ook volle aandacht geschonken aan de zitplaatsen voor de Koninginnen en de Hofdignitarissen en beambten.

Ook hier had de jury een niet gemakkelijke taak. Zij hing tusschen twee ontwerpen, dat, ingezonden onder het motto „Ormuz", en dat, hetwelk tot motto droeg „Liefde is het fondament". Zij gaf aan het eerste de voorkeur, doch meende dat dit voor het uitgetrokken bedrag niet was uit te voeren, waarom de eerste prijs werd toegekend aan het tweede. Dit oordeel bleek intusschen op een misverstand te berusten, en toen dit eenmaal was opgelost, kon het ontwerp „Ormuz", waaraan tenslotte door iedereen de voorkeur werd gegeven, worden uitgevoerd. De ontwerper bleek wederom onze stadgenoot te zijn en den 16 Juli 1891 werd door de jonge Koningin Wilhelmina in tegenwoordigheid van de Regentes van het Koninkrijk de eerste steen voor dit vriendelijke kerkgebouw gelegd, waarvan de bouw in 1892 was voltooid.

De kerkbouw heeft sinds voor den architect Verheul veel aantrekkelijkheid gehad en het werk dat hij te Apeldoorn leverde was ongetwijfeld aanleiding, om hem meer arbeid van dezen aard op te dragen. Zoo bouwde hij de Regentessekerk te Den Haag (1901) als resultaat eener besloten prijsvraag en de Wilhelminakerk aldaar (1906). Later werd hij zelfs uitgenoodigd om een Gemeindehaus voor de Remonstrantsche Gemeente te bouwen te Friedrichstadt a/d Eider (1909), welk plaatsje sedert trotsch is op zijn Remonstrantenhaus.

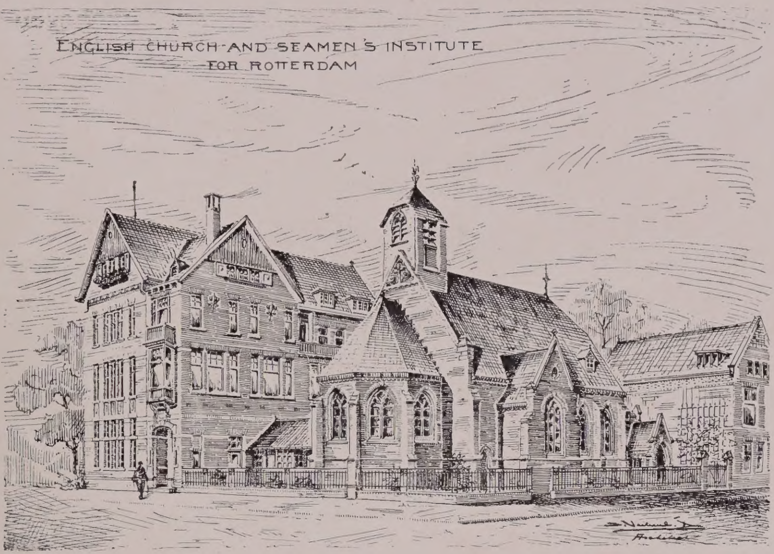

Engelsche Kerk en Seamen's Institute te Rotterdam

Hier kent men van hem het vriendelijke Anglikaansche kerkje met Seamen's Institute aan den Pieter de Hooghweg.

Van zijn liefde voor den kerkbouw heeft hij ook blijk gegeven door zijn restauratie-arbeid aan een groot aantal oude dorpskerken op de Zuid-Hollandsche en Zeeuwsche eilanden.

Zijn verdiensten in dit opzicht werden erkend door zijn benoeming tot lid van het Zeeuwsch Genootschap der Wetenschappen te Middelburg, terwijl de bouw der beide Haagsche kerken voor H. M. de Koningin aanleiding was, hem in 1908 te benoemen tot Ridder in de Orde van Oranje-Nassau.

Een werkzaam aandeel had hij ook in de groote restauratie van het vermaarde Raadhuis te Bolsward en in die van het bekende Huis met de Hoofden te Amsterdam.

Gerestaureerde Kerk der Ned. Hervormde Gemeente te 's Heer Arendskerke (Zeeland)

Hij had dus naam als schouwburg- en als kerkbouwmeester. Het eerste deed hem kiezen tot architect van het gebouw „Kunstmin" te Dordrecht (1890) en van Concertgebouwen te Deventer (1887), Assen (1898) en Hengelo (1913), de Groote Societeit te Bergen-op-Zoom (1908), de Societeit „Eendragt maakt Magt" te Kralingen (1902) - dit laatste in samenwerking met de architecten De Roos & Overeynder - enz.

Het spreekt intusschen ook van zelf, dat hij den invloed moest ondergaan van den geweldigen opbloei van Rotterdam, dat het intensieve leven, hetwelk spreekt uit de energie van de bewoners, ook hem moest aantasten, zoodat hij ook zijn krachten zou willen beproeven aan den monumentaalbouw, waartoe handel, scheepvaart en nijverheid aanleiding gaven. Trouwens, reeds in 1900 had hij te Amsterdam (in samenwerking met zijn broeder C. Verheul Dzn.) een kloek kantoorgebouw doen verrijzen voor rekening van de Rotterdamsche Verzekeringsocieteiten en in 1903 het hoofdgebouw van de Levensverzekering - Mpij. „Utrecht" te Utrecht.

Het was de firma R. S. Stokvis & Zonen Ltd. die hem gelegenheid gaf. Het ontzagwekkende gebouw aan den Ruigeplaatweg (in samenwerking met den architect C. N. van Goor) legt te dien opzichte wel getuigenis af van aesthetisch en technisch kunnen.

Wij mogen voorts wijzen op het indrukwekkende gebouw der Bijbank van de Nederlandsche Bank aan de Boompjes (in 1905 in samenwerking met den architect A. Salm G.Bzn.) en nu laatstelijk op het prachtgebouw van de Nederlandsche Handel Maatschappij, agentschap Rotterdam (1915), ontworpen en

uitgevoerd in samenwerking met de architecten Van der Heyden en Van Nieuwenhuyzen.

Monumentale vormen vertoont ook „Ons Huis" (1909) in de Gouvernestraat, geschonken aan de stad door den vermogenden Rotterdammer A. van Beekum, onder nadrukkelijk beding, dat Verheul de bouwmeester moest zijn.

Bijna elk jaar sinds hij zich als architect te Rotterdam vestigde, heeft hij aan de stad zijner inwoning en aan zijn land een belangrijk bouwwerk geschonken en daar tusschen door maakte hij nog kleiner werk: kantoren, gestichten, pakhuizen, fabrieken, woonhuizen, villa's enz., en vond hij nog tijd om menigen karakteristieken ouden gevel van de stad zijner inwoning, in beeld te brengen, wat te meer opmerkelijk is, waar hij ook een groot deel van zijn tijd afstaat aan het „gemeene best". De bevolking koos hem tot lid van den raad der gemeente, waar zijn stem zeer zeker bij onderwerpen van aesthetischen aard, maar ook overigens gezag heeft, terwijl hij als lid der commissie voor de plaatselijke werken meermalen een steun voor de ambtenaren van dit technische departement bleek te zijn.

Hij is dus iemand van groote werkkracht, wien het in zijn leven beschoren succes nog geen aanleiding heeft gegeven om den arbeid aan anderen over te laten. Van hem verwacht men zeker nog meer.

Maar mocht dit niet zoo wezen, ook dan nog mag gezegd, dat de verwachtingen, op hem gebouwd, zich ten volle hebben verwezenlijkt. Hij is geslaagd. Moge dit voor een deel al hieraan worden toegeschreven, dat hij het geluk heeft gehad, dat ten slotte niemand ontberen kan, wil hij het tot iets brengen, voor het allergrootste deel mag zijn welslagen zeker worden toegeschreven aan het bezit van al die eigenschappen, die den scheppenden bouwkunstenaar hebben te kenmerken.

A. VOOGD.

ROTTERDAM, Mei 1916.

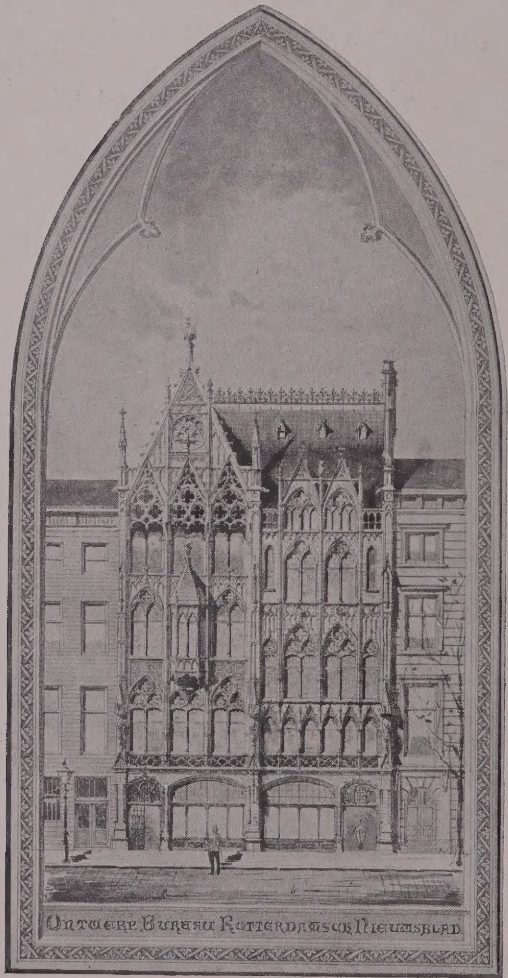

Gevelontwerp voor het Rotterdamsch Nieuwsblad
aan de Zuidblaak te Rotterdam (niet uitgevoerd)

Plaat 1. Groote Schouwburg, Rotterdam, voorgevel.

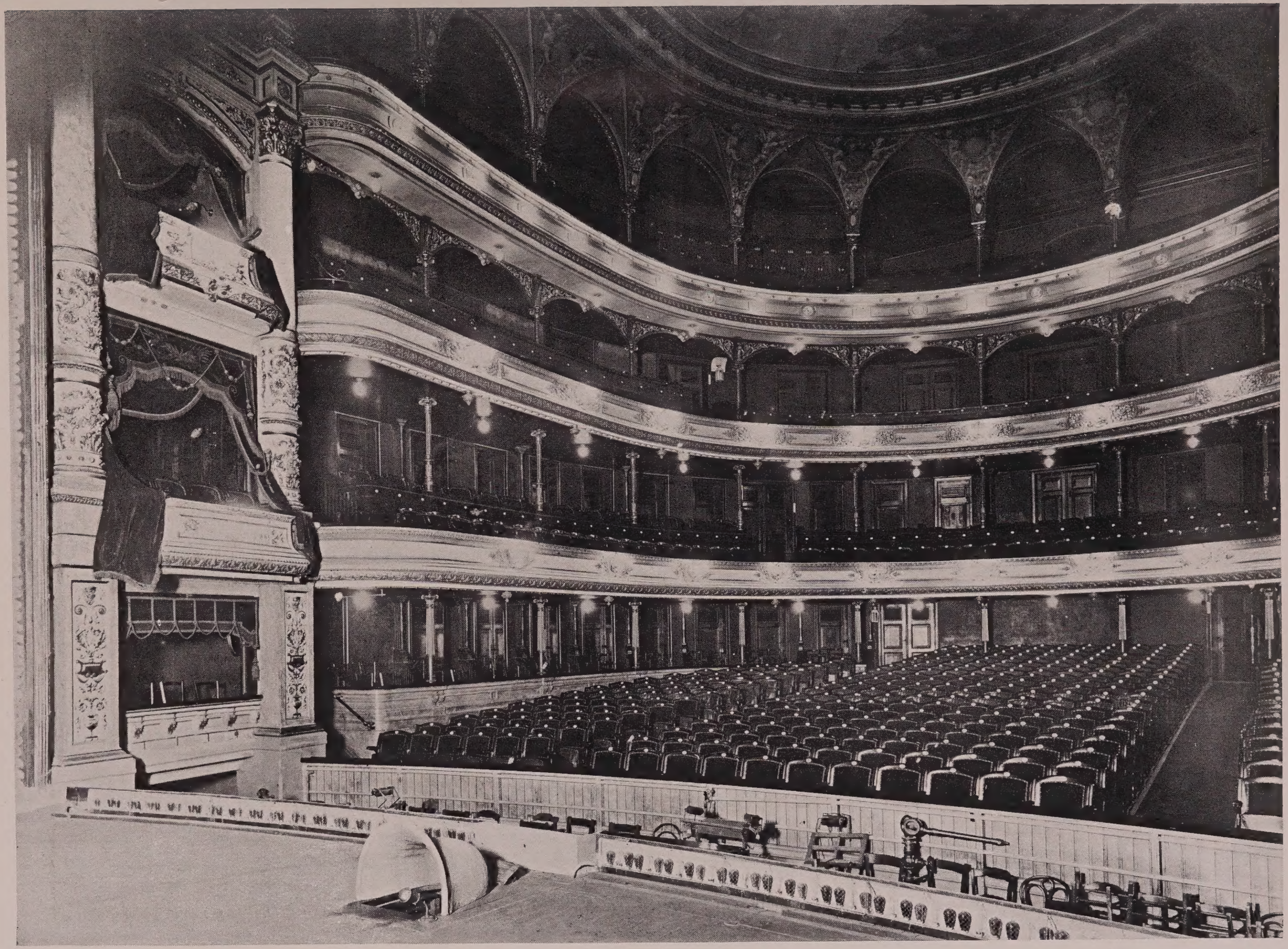

Plaat 2. Groote Schouwburg, Rotterdam, zaal voor de toeschouwers.

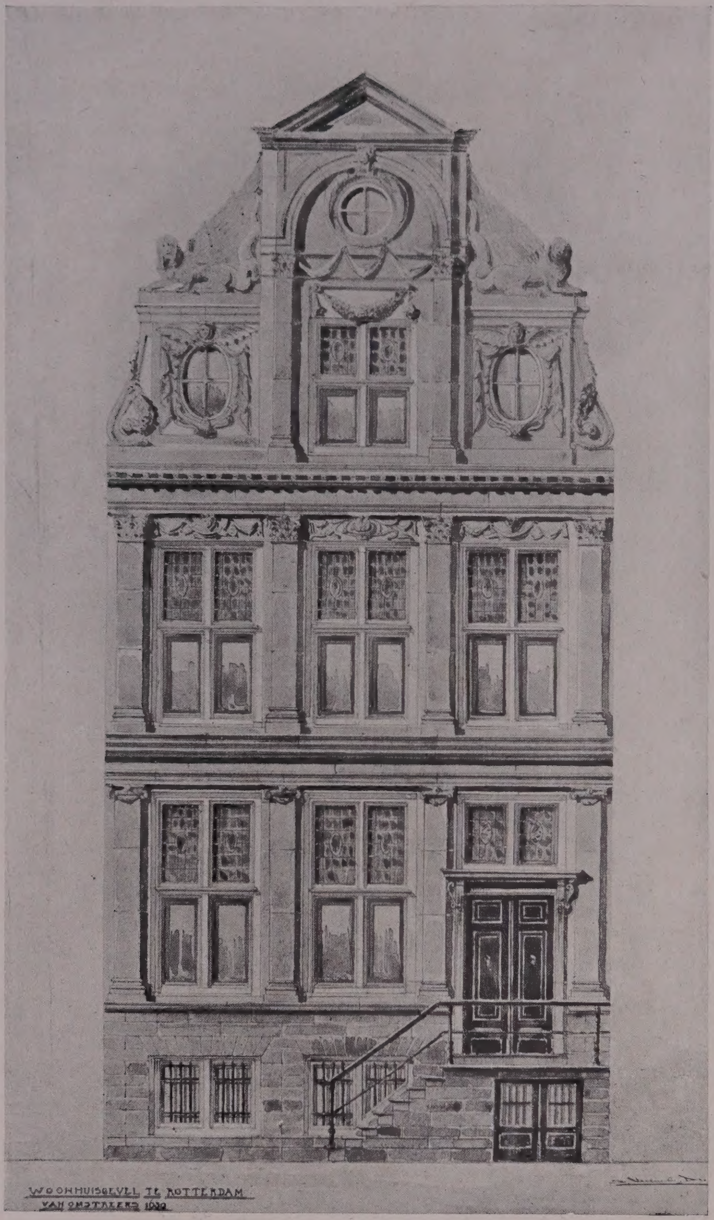

Plaat 3. Reconstructieteekening van een woonhuisgevel uit 1630, aan de Wijnhaven N.Z., Rotterdam. (Gesloopt in 1880.)

Plaat 4. Woonhuis van den Heer A. van Beekum, Diergaardelaan, Rotterdam.

Plaat 5. Stalhouderij van den Heer D. v. d. Kuijlen, Van Hogendorpsplein, Rotterdam. (Gesloopt in 1916.)

Plaat 6. Kerk der Ned. Herv. Gemeente aan de Loolaan, Apeldoorn.

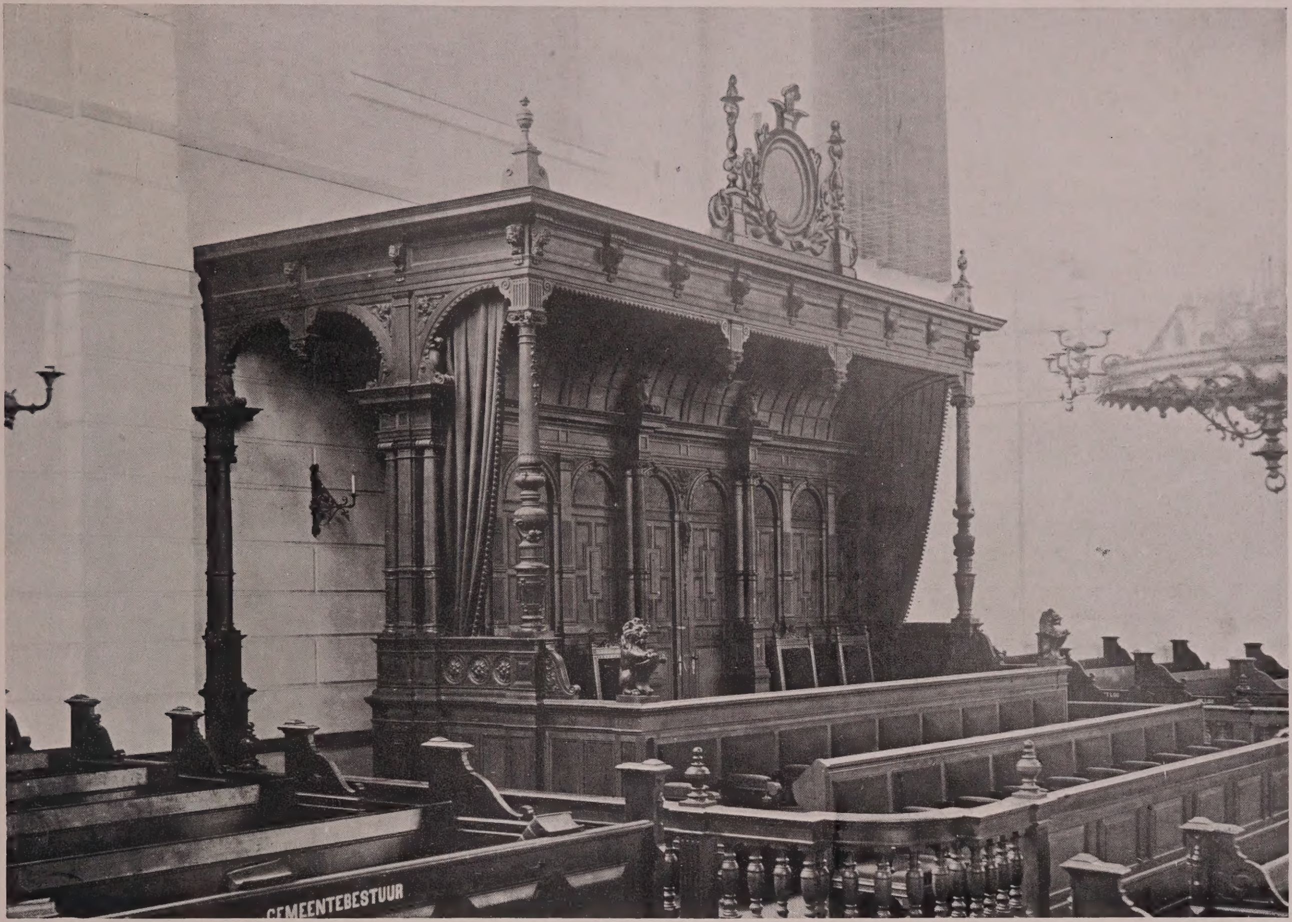

Plaat 7. Kerk der Ned. Herv. Gemeente aan de Loolaan, Apeldoorn, bank voor H. M. de Koningin.

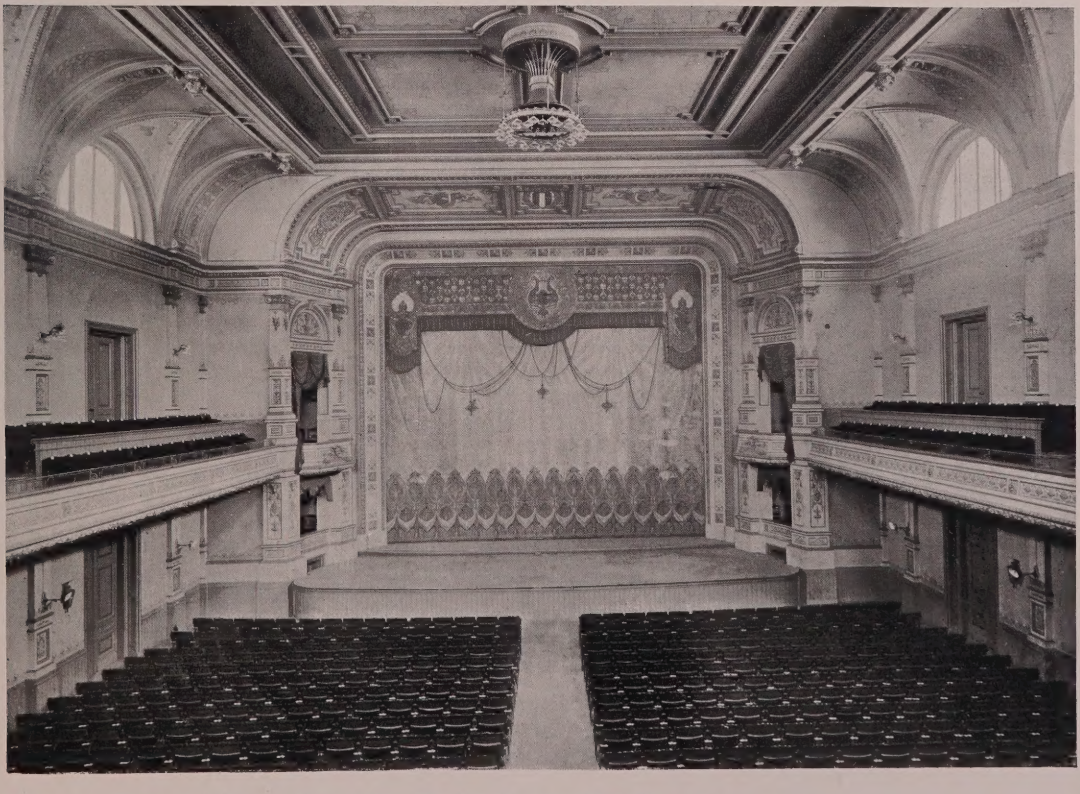

Plaat 8. Concertgebouw „Kunstmin", Dordrecht, groote zaal.

Plaat 9. Pakhuis van de firma Schaedtler & Co. aan den Boerensteiger, Rotterdam.

Plaat 10. Remonstrantenhaus, Friedrichstadt a/d Eider.

Plaat 11. Kantoorgebouw der Levensverzekering-Mpij. „De Utrecht", Tilburg.

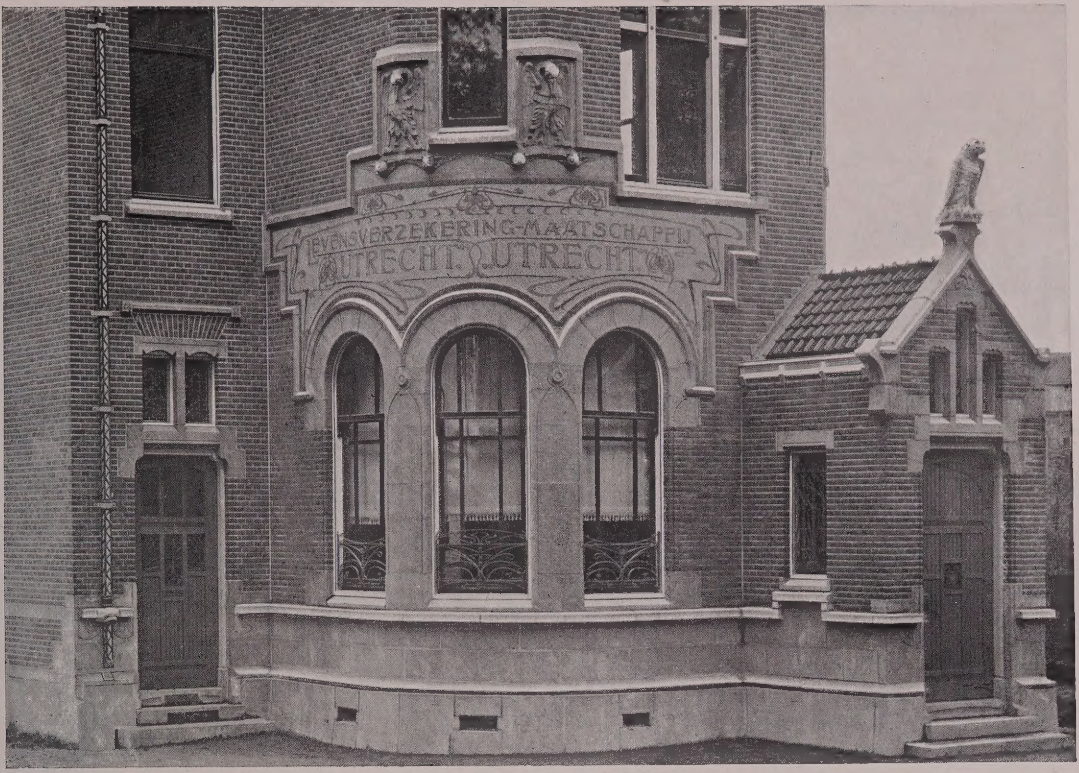

Plaat 12. Kantoorgebouw der Levensverzekering-Maatschappij „De Utrecht", Tilburg, geveldétail.

Plaat 13. Woonhuis van den Heer M. B. van Veen,
Schiekade O.Z., Rotterdam.

Plaat 14. Regentessekerk der Ned. Herv. Gemeente, 's Gravenhage.

Plaat 15. Regentessekerk der Ned. Herv. Gemeente, 's Gravenhage, geveldétail.

Plaat 16. Regentessekerk der Ned. Herv. Gemeente, 's Gravenhage, kerkruimte.

Plaat 17. Kantoorgebouw „Het Witte Huis" der Rotterdamsche Verzekering-Societeiten, Raadhuisstraat, Amsterdam, zijaanzicht.

Plaat 18. Kantoorgebouw „Het Witte Huis" der Rotterdamsche Verzekering-Societeiten, Raadhuisstraat, Amsterdam, détail van den hoofdingang.

Plaat 19. Kantoorgebouw „Het Witte Huis" der Rotterdamsche Verzekering-Societeiten, Raadhuisstraat, Amsterdam, vooraanzicht.

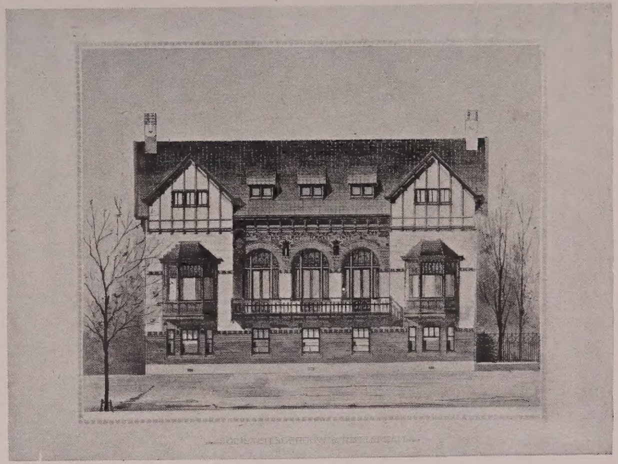

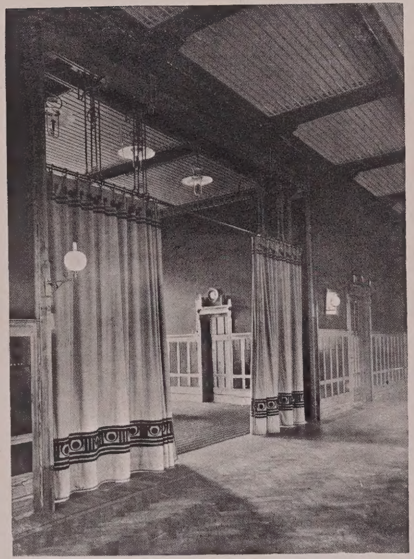
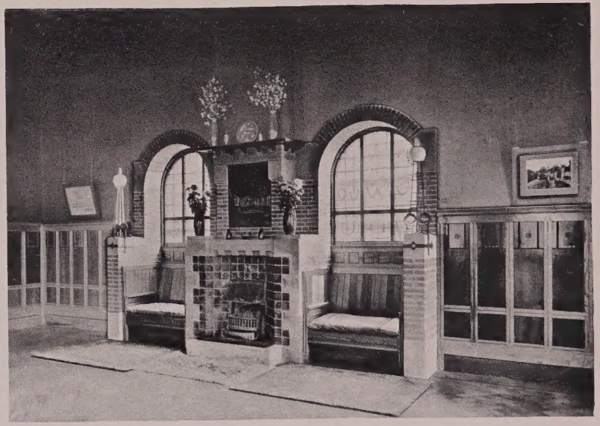

Plaat 20. Societeit der Vereeniging „Eendragt maakt Magt", Rotterdam (Kralingen), zijaanzicht, vooraanzicht, interieurs.

Plaat 21. Hoofdgebouw der Levensverzekering-Maatschappij „De Utrecht", Utrecht, voorgevel.

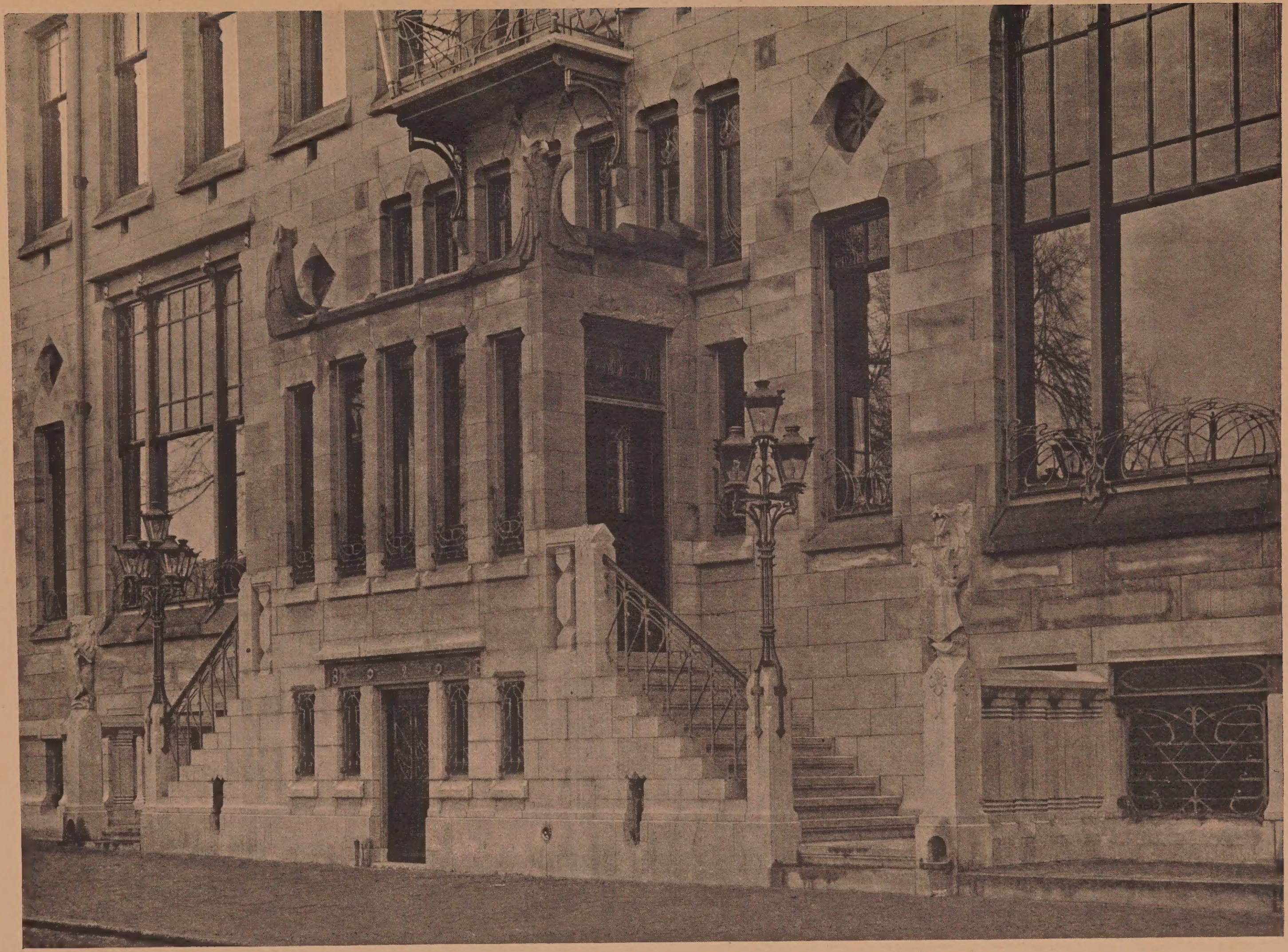

Plaat 22. Hoofdgebouw der Levensverzekering-Maatschappij „De Utrecht", Utrecht, détail van den hoofdingang.

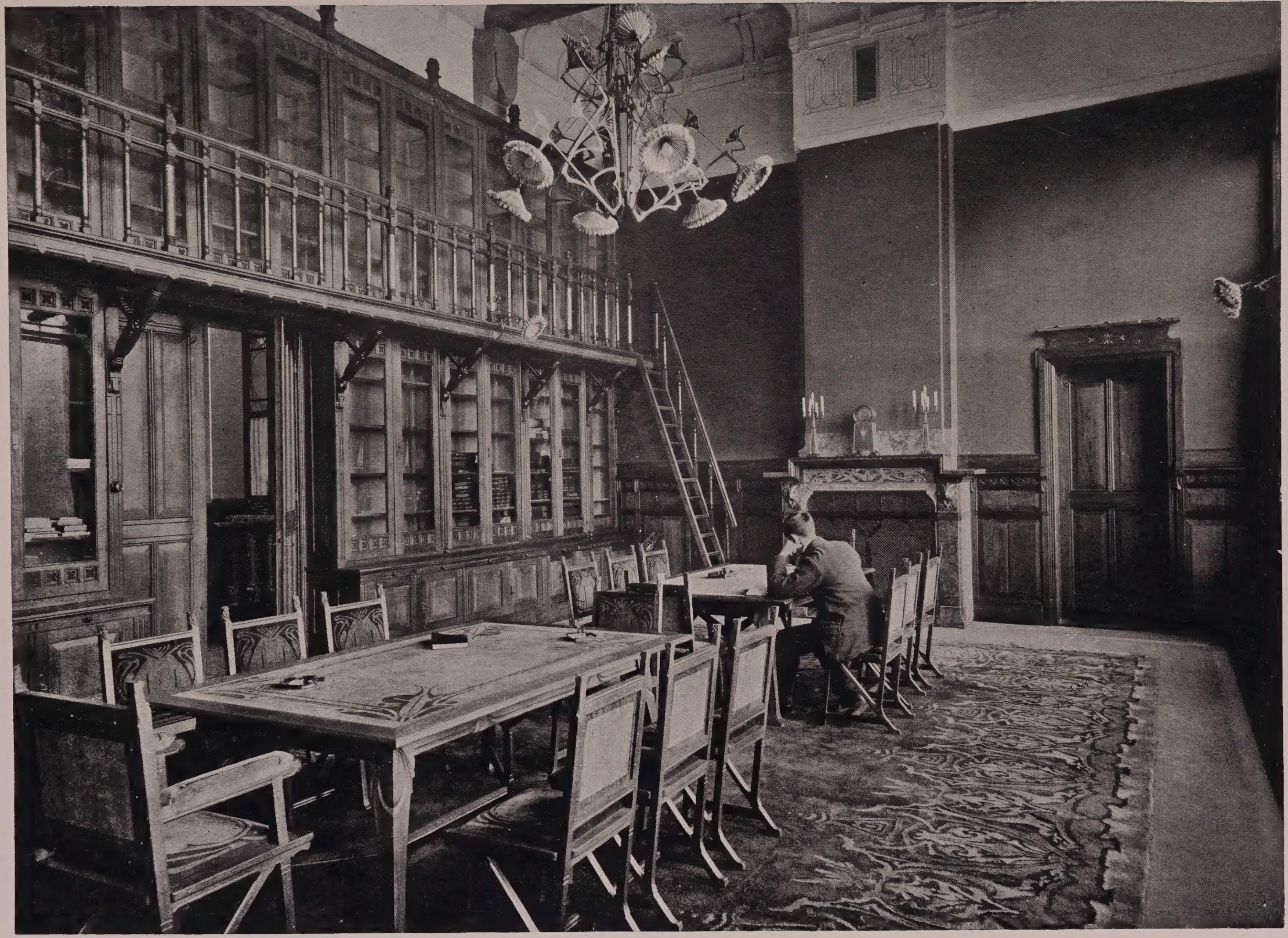

Plaat 23. Hoofdgebouw der Levensverzekering-Maatschappij „De Utrecht", Utrecht, boekerij.

Plaat 24. Hoofdgebouw der Levensverzekering-Maatschappij „De Utrecht", Utrecht, hoofdtrap.

Plaat 25. Rotterdamsch Sanatorium aan den Heemraadssingel, Rotterdam.

Plaat 26. Herbouw der afgebrande kerk der Ned. Herv. Gemeente, Middelharnis, buitenaanzicht.

Plaat 27. Herbouw der afgebrande kerk der Ned. Herv. Gemeente, Middelharnis, binnenaanzicht.

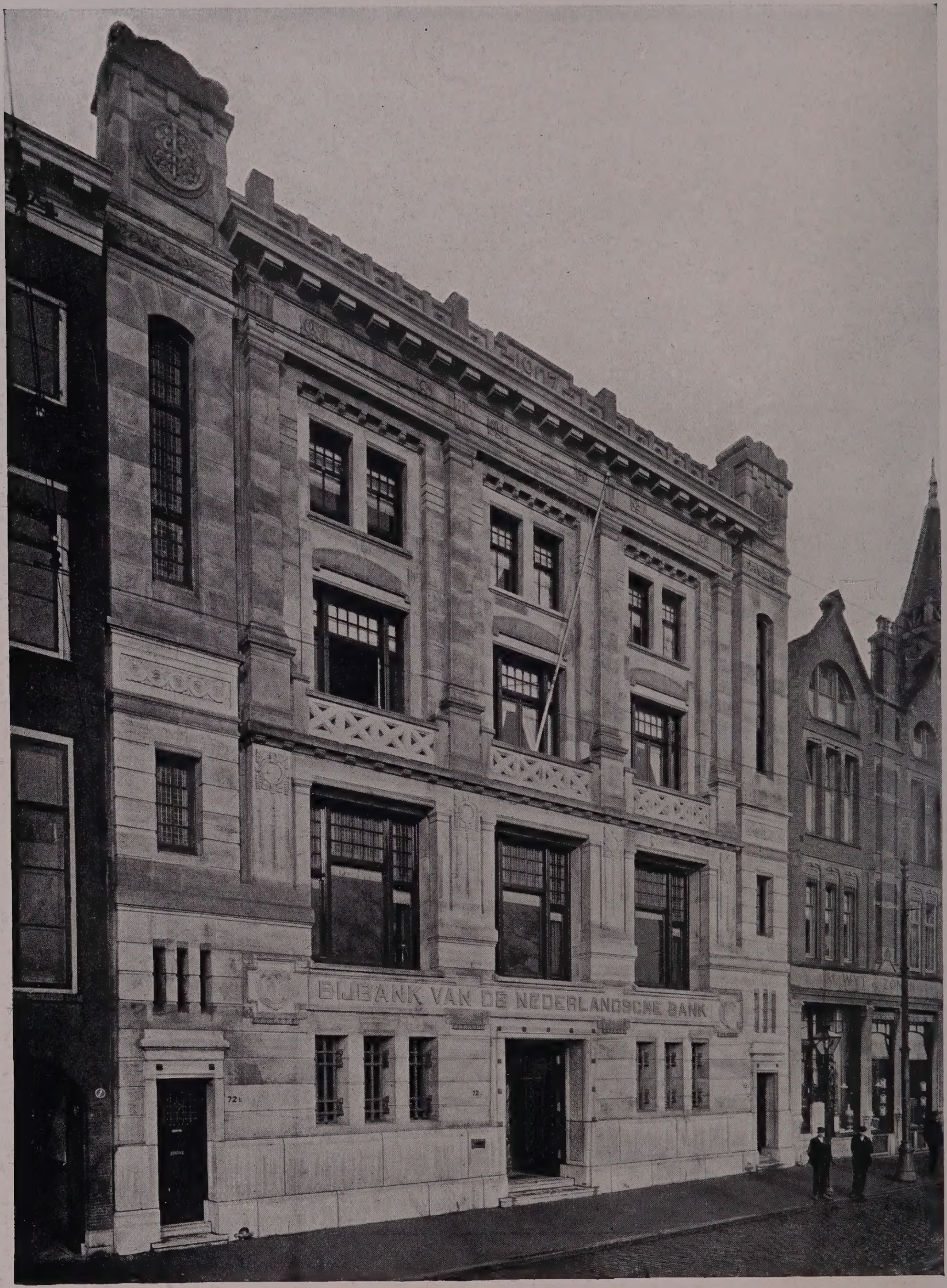

Plaat 28. Bijbank van de Nederlandsche Bank aan de Boompjes, Rotterdam, voorgevel.

Plaat 29. Bijbank van de Nederlandsche Bank aan de Boompjes, Rotterdam, hoofdtrap.

Plaat 30. Bijbank van de Nederlandsche Bank aan de Boompjes, Rotterdam, geveldétail.

Plaat 31. Bijbank van de Nederlandsche Bank aan de Boompjes, Rotterdam, hal voor het publiek.

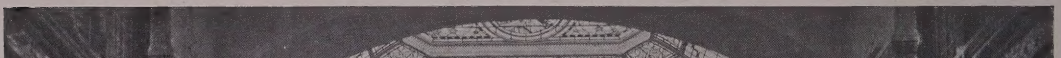

Plaat 32. Bijbank van de Nederlandsche Bank aan de Boompjes, Rotterdam, hoofdtrap.

Plaat 33. Bijbank van de Nederlandsche Bank aan de Boompjes, Rotterdam, hal voor het publiek.

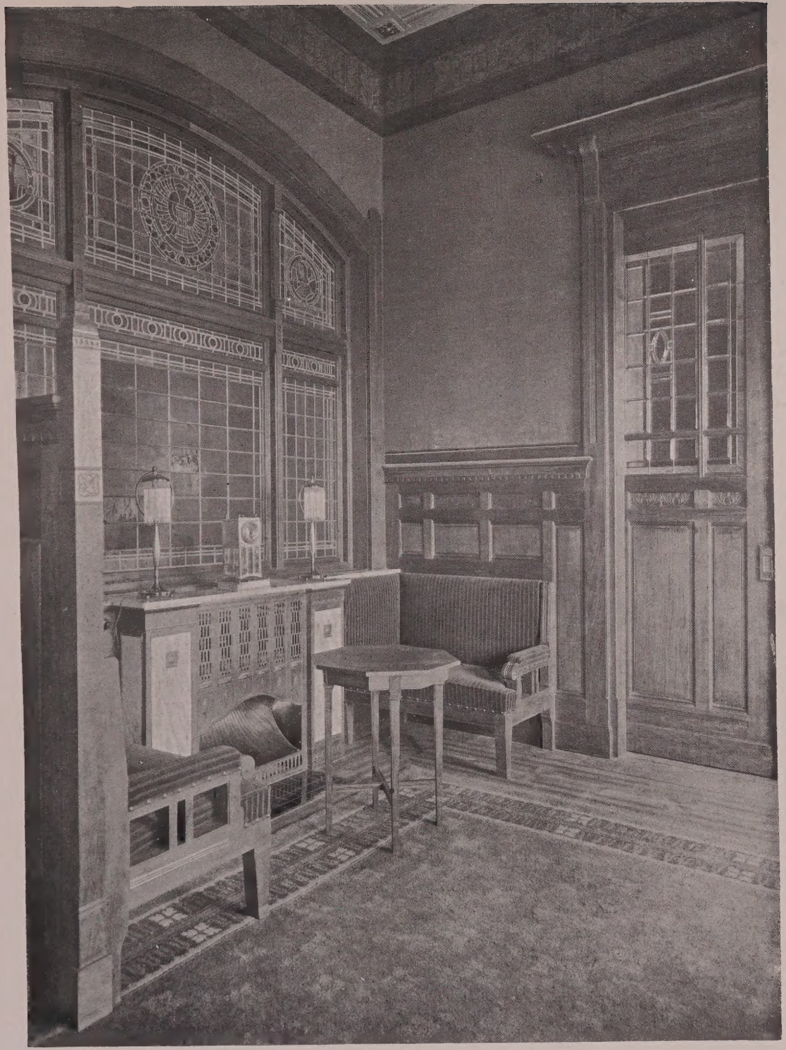

Plaat 34. Bijbank van de Nederlandsche Bank aan de Boompjes, Rotterdam, hoekje in een der directievertrekken.

Plaat 35. Bijbank van de Nederlandsche Bank aan de Boompjes, Rotterdam, directievertrekken.

Plaat 36. Wilhelminakerk der Ned. Herv. Gemeente, 's Gravenhage.

Plaat 37. Wilhelminakerk der Ned. Herv. Gemeente, 's Gravenhage, kerkruimte.

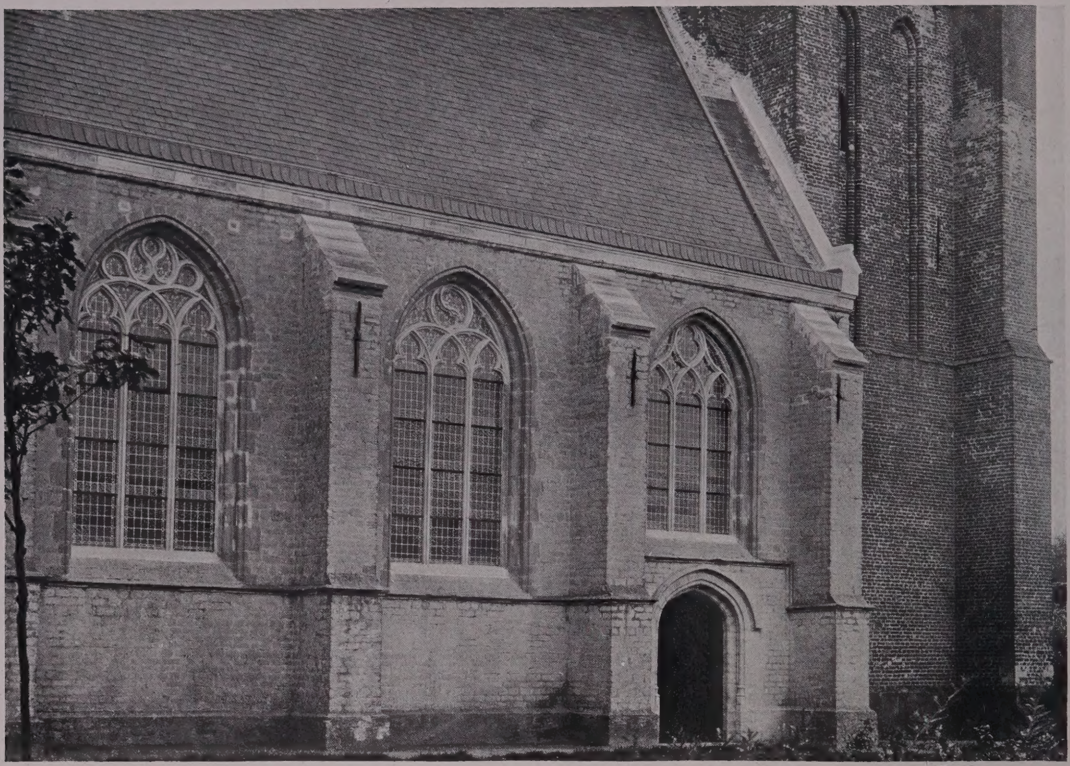

Plaat 38. Gerestaureerde kerk der Ned. Herv. Gemeente, 's Heer Arendskerke (Zeeland), geveldétail.

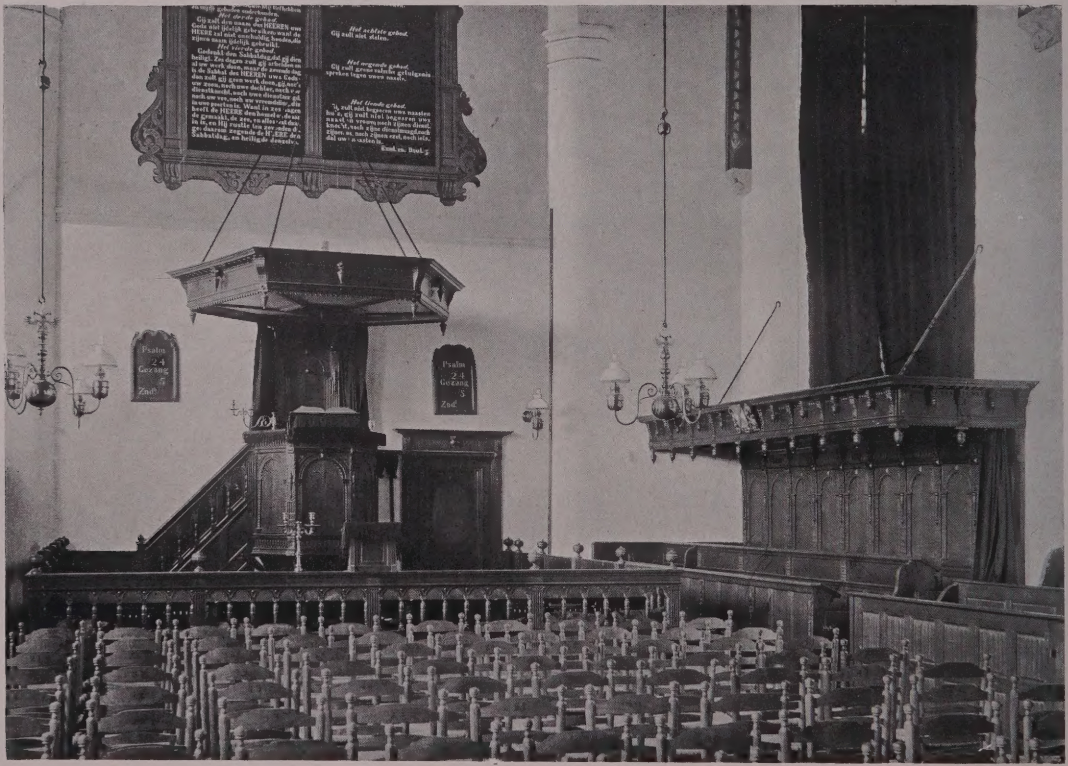

Plaat 39. Gerestaureerde kerk der Ned. Herv. Gemeente, 's Heer Arendskerke (Zeeland), interieur.

Plaat 40. Woonhuis van den Heer A. van Stolk, Schiekade W.Z., Rotterdam.

Plaat 41. Woonhuis van den Heer A. van Stolk, Schiekade W.Z., Rotterdam, salon.

Plaat 42. Woonhuis van den Heer A. van Stolk, Schiekade W.Z., Rotterdam, traphal.

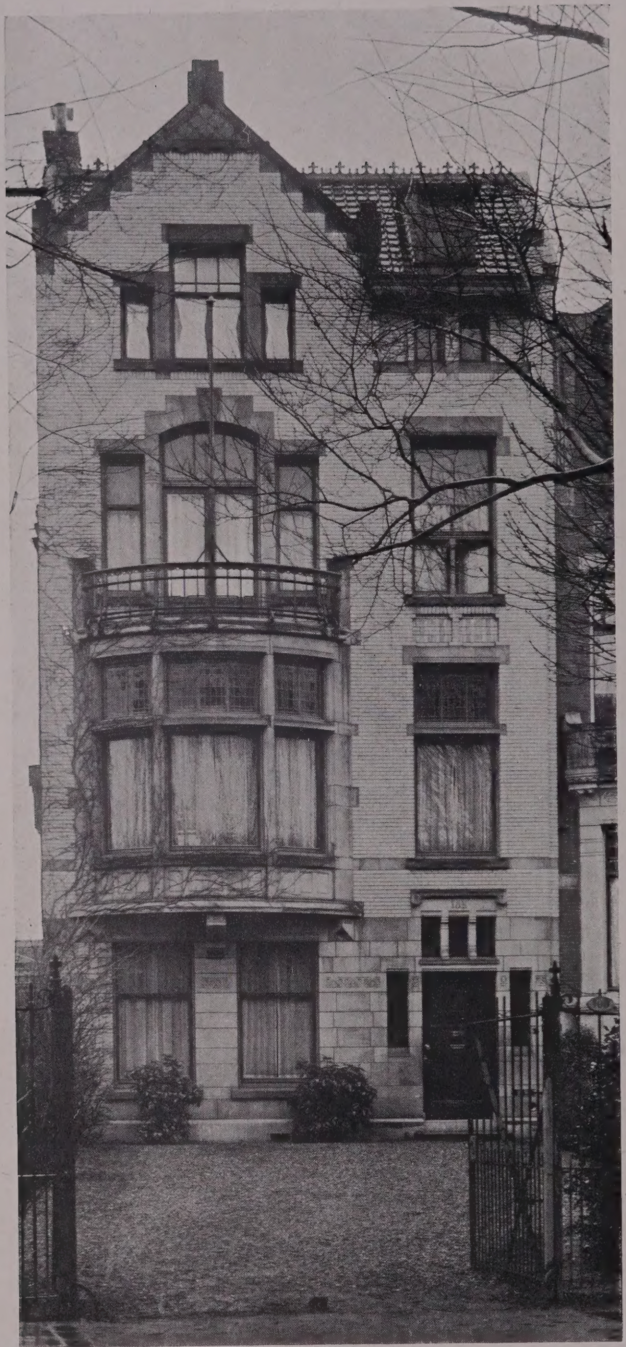

Plaat 43. Woonhuis van Dr. F. H. Schreve
aan den Westersingel, Rotterdam.

Plaat 44. Gebouw „Ons Huis", Gouvernestraat, Rotterdam.

Plaat 45. Gebouw „Ons Huis", Gouvernestraat, Rotterdam, geveldétail.

Plaat 46. Gebouw „Ons Huis", Gouvernestraat, Rotterdam, gang.

Plaat 47. Gebouw „Ons Huis", Gouvernestraat, Rotterdam, kamer van den directeur.

Plaat 48. Gebouw „Ons Huis", Gouvernestraat, Rotterdam, leeszaal.

Plaat 49. Woonhuis van den Heer O. Schaedtler, Parklaan, Rotterdam.

Plaat 50. Woonhuis van den Heer O. Schaedtler, Parklaan, Rotterdam, woonkamer.

Plaat 51. Hoofdgebouw van R. S. Stokvis en Zonen Ltd., Westzeedijk en Ruigeplaatweg, Rotterdam.

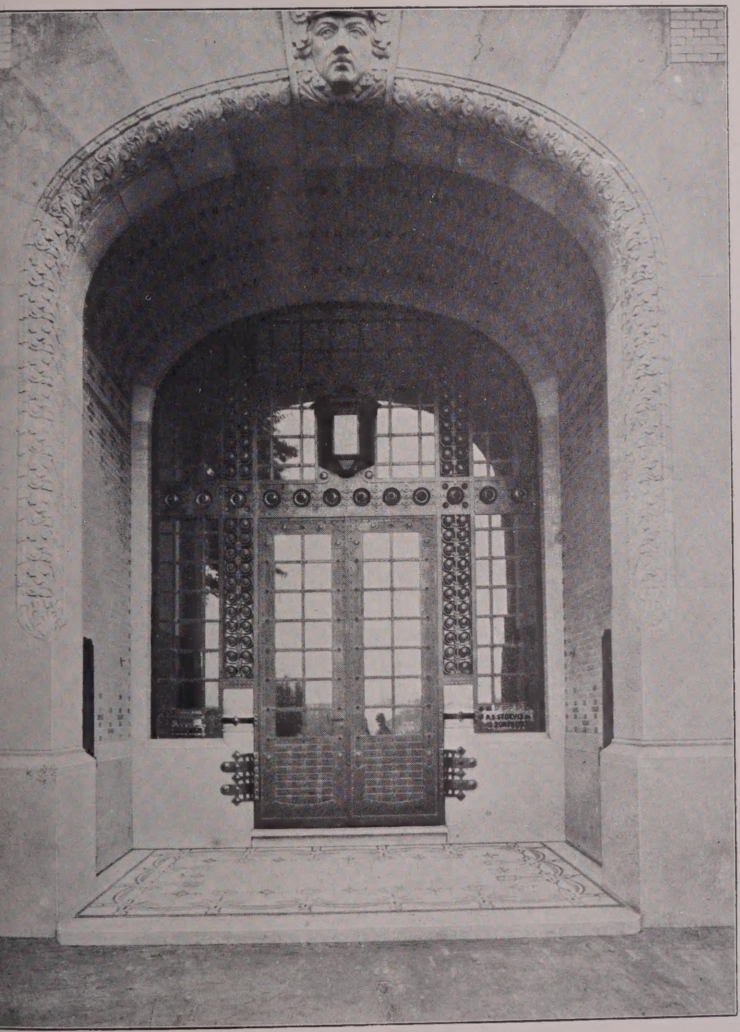

laat 52. Hoofdgebouw van R. S. Stokvis en Zonen Ltd., Rotterdam, étail ingang Westzeedijk.

Plaat 53. Hoofdgebouw van R. S. Stokvis en Zonen Ltd., Rotterdam, détail ingang Ruigeplaatweg.

Plaat 54. Hoofdgebouw van R. S. Stokvis en Zonen Ltd., Rotterdam, tochtpui ingang Westzeedijk.

Plaat 55. Hoofdgebouw van R. S. Stokvis en Zonen Ltd., Rotterdam, détail hoofdtrap.

Plaat 56. Woonhuis van Mr. G. Bicker Caarten,
Westersingel, Rotterdam.

Plaat 57. Woonhuis van Mr. G. Bicker Caarten,
Westersingel, Rotterdam, trappenhuis.

Plaat 58. Woonhuis van Mr. G. Bicker Caarten, Westersingel, Rotterdam, salon.

Plaat 59. Woonhuis van Mr. G. Bicker Caarten, Westersingel, Rotterdam, woonkamer.

Plaat 60. Woonhuis van Mr. G. Bicker Caarten, Westersingel, Rotterdam, geveldétail.

Plaat 61. Zebrastallen in de Rotterdamsche Diergaarde.

Plaat 62. Seamen's Institute, Ruigeplaatweg, Rotterdam.

Plaat 63. Kerk der Engelsch Episcopaalsche Gemeente, Pieter de Hooghweg, Rotterdam.

Plaat 64. Kerk der Engelsch Episcopaalsche Gemeente, Pieter de Hooghweg, Rotterdam, interieur.

Plaat 65. Kerk der Engelsch Episcopaalsche Gemeente, Pieter de Hoogh-weg, Rotterdam, binnenplaats tusschen kerk en Seamen's Institute.

Plaat 66. Landhuis van den Heer Jacs. van Vollenhoven, Bosch en Duin bij Utrecht, vooraanzicht.

Plaat 67. Landhuis van den Heer Jacs. van Vollenhoven, Bosch en Duin bij Utrecht, zijaanzicht.

Plaat 68. Woonhuis van den Heer G. Bloemendaal, Wormerveer.

Plaat 69. Woonhuis van den Heer G. Bloemendaal, Wormerveer, interieur.

Plaat 70. Landhuis van den Heer J. Bos, Overschie.

Plaat 71. Bankgebouw der Nederlandsche Handel-Maatschappij aan de Zuidblaak, Rotterdam.

Plaat 72. Bankgebouw der Nederlandsche Handel-Maatschappij aan de Zuidblaak, Rotterdam, vergaderzaal.

Plaat 73. Bankgebouw der Nederlandsche Handel-Maatschappij aan de Zuidblaak, Rotterdam, hoofdtrap.

Plaat 74. Bankgebouw der Nederlandsche Handel-Maatschappij aan de Zuidblaak, Rotterdam. hal voor het publiek.

Plaat 75. Bankgebouw der Nederlandsche Handel-Maatschappij aan de Zuidblaak, Rotterdam. directiekamer.

Plaat 76. Pakhuis en kantoorgebouw van de Handelskamer aan den Ruigeplaatweg, Rotterdam.

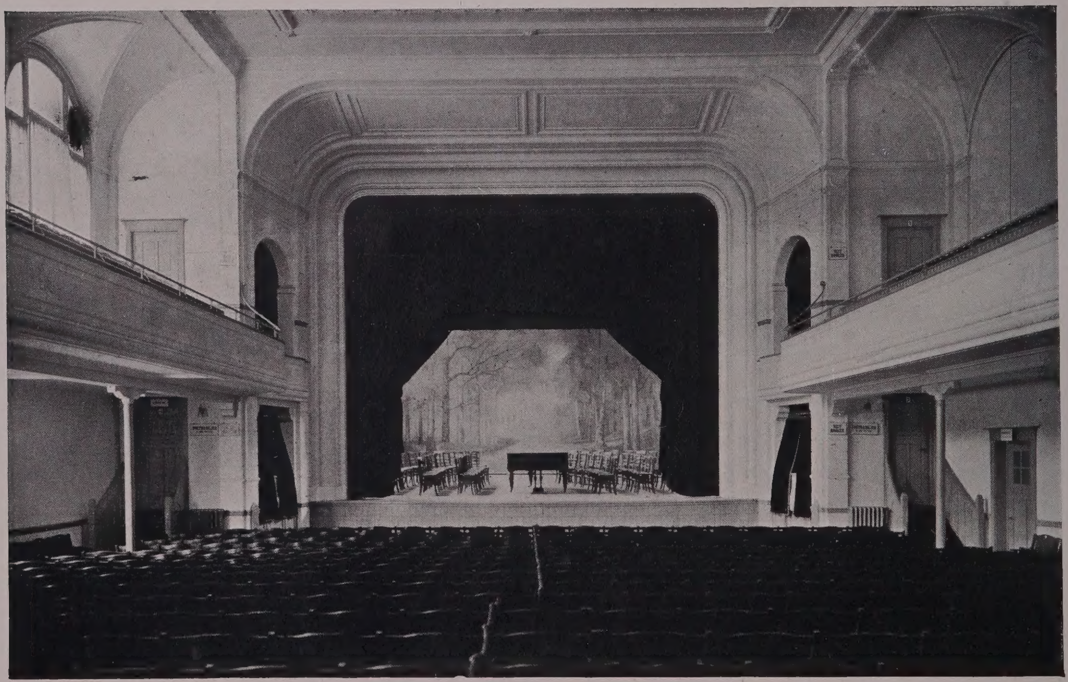

Plaat 77. Concertgebouw te Hengelo (O.), groote zaal.

TEAK - MAHONIE - EIKEN

IN BLOKKEN EN GEZAAGD

LEVERING OP BESTEK

H. & P. VAN SCHAIK - ROTTERDAM

JOH. KRAAIJ & Co. - HILLEGOM

AANNEMERS TELEFOON 253

STOOMTIMMERFABRIEK EN HOUTHANDEL

WERKPLAATS

Naamlooze Vennootschap

Rotterdamsche Centrale Verwarmings-Maatschappij

Directeur:
B. LANDHEER Jr

ROTTERDAM

GOUDSCHESINGEL 223B

LICHT

KRACHT

W. N. HOOS & Co

ELECTROTECHNISCH INSTALLATIE-BUREAU

ROTTERDAM

COOLSINGEL 32 - TEL. Nos. 4858 en 4859

ELECTRISCHE LICHT- EN KRACHT-INSTALLATIËN

PLANNEN EN BEGROOTINGEN KOSTELOOS

G. VAN LENT & Co

NIEUWEHAVEN 163, (bij de Hoofd. teeg).

ROTTERDAM.

TEL. No. 2820.

SPECIAALHANDEL IN

EERSTE KWALITEIT BOUWMATERIALEN

FIJNE U. J. VLOERTEGELS,
in effen en in de meest artistieke dessins.

FIJNE N. D. VERGLAASDE WANDTEGELS,
uitgebreide keus voor alle doeleinden, ook in Mat- en Kunst-giazuren, rijke kleurschakeeringen.

SILESISCH VERGLAASDE PLAKPLAATJES EN STEENEN,
voor Badcellen enz., in wit, gekleurd en kunstglazuur.

KURKLINOLEUM,
ideale vloerbedekking v. beton- en houten vloeren, geluidwerend, geluiddempend, isoleerend, zeer duurzaam.

Alleenverkoopers van **ROBINSON'S ALBAST-, MARMER-** en **PARIANCEMENTEN.** — Kunnen direct beschilderd worden.

MONSTERS EN BROCHURES OP AANVRAAG GRATIS.

☛ **STEEDS GROOTE VOORRAAD.**

Koninklijke Fabriek

F. W. Braat - Delft

Gevestiga sedert 1844

Ornamenten in Zink, Koper, Brons, Lood en Gesmeed Yzer.

Stalen Ramen syst. Crittall-Braat.

Centrale verwarming volgens alle systemen. Warmwaterbezorgingen. - Ventilatie-Inrichtingen. - Kook-, Wasch- en Desinfectie-Inrichtingen.

Kori-Afvalverbrandingsovens voor Ziekenhuizen.

Brochures en Albums worden op aanvrage gaarne toegezonden.

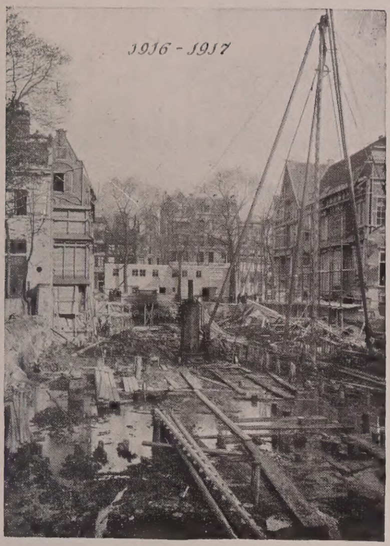

„'t Boekhuis" - Amsterdam
Architect: Oüendag

Firma

Gebrs. B. & G. Roelofsen

Aannemers - Amsterdam

Ingericht voor werken van elken omvang en aard

Laboratorium v/d gezondheidsleer, tropische en scheepshygiëne
Gemeente Amsterdam

INBRAAKVRIJE SMELTPROEF

BRANDKASTEN EN BRANDKLUISDEUREN

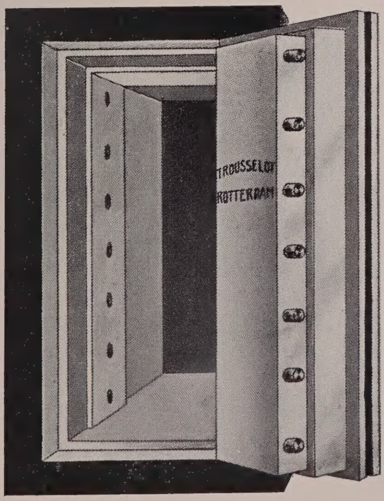

F. J. P. TROUSSELOT - ROTTERDAM

WESTE WAGENSTRAAT 26 B

GEBRS. BOER

OUDE DIJK 169-175 :: ROTTERDAM

TELEFOON No. 1946 :: Telegram-Adres: BOER MARMER

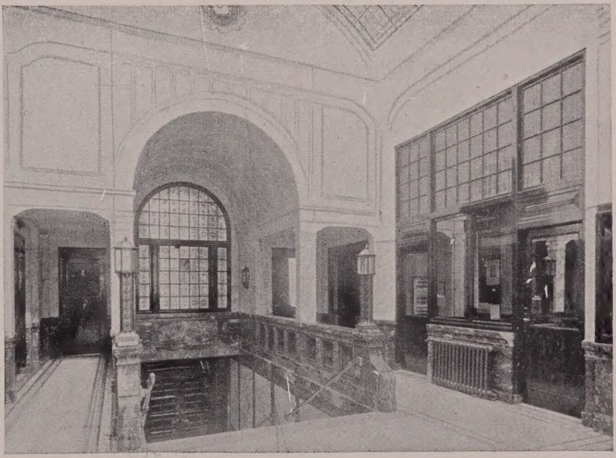

INRICHTINGEN VOOR MACHINALE BEWERKING VAN ALLEN NATUURSTEEN, IN HET BIJZONDER VAN

MARMER

Zie plaat 73. Kantoorpand der Nederlandsche Handel Mij. Een van de vele binnenwerken die wij de laatste jaren in onze fabriek zelf vervaardigden.

THE DUTCH ANGLO TILING COMP.

Directie: JACS. S. WAISVISZ & Co.

DEN HAAG — WAGENSTR. 167 - TEL. 1119

AMSTERDAM — SINGEL 183 - TEL. 5259

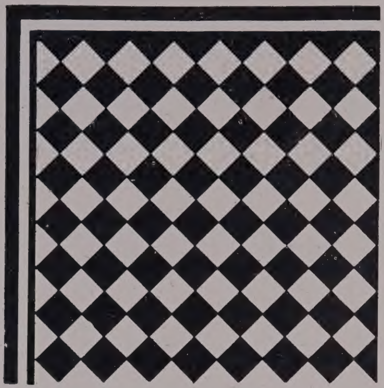

FABRIKANTEN VAN

RUBBIN

RUBBER VLOEREN

HOLLANDSCH FABRIKAAT

ONZE CATALOGUS ZENDEN WIJ OP AANVRAGE GRATIS

FIRMA

L. H. KURPERSHOEK

ROTTERDAM.

Ontwerpt en voert uit alle werken in GEWAPEND en ONGEWAPEND BETON.

Heeft in voorraad:

Betonrioolbuizen in alle afmetingen, alsmede Regen- en Beerputten, Kolken etc., tegen concurreerende prijzen.

Kantoor: ZWAANSHALS 126.

TELEFOON INTERCOMMUNAAL 2827.

J. W. A. DE WILD

FIRMA J. KOCK & H. VAN DOORN

ROTTERDAM

HAAGSCHE VEER 37-38 — TELEFOON 2123 EN 2143

N. BINNENWEG 464 A — TELEFOON 1922

Verborgen Scharnieren als nevenstaande teekening

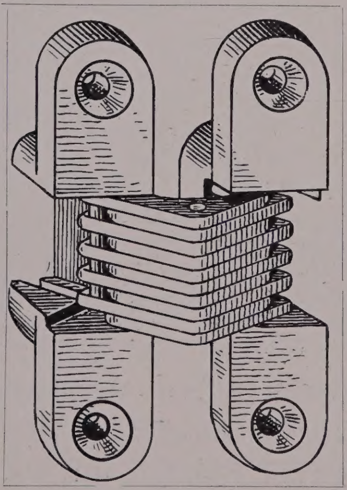

In diverse maten voorhanden

IJZERWAREN

SPECIALITEIT IN

FIJN HANG- EN SLUITWERK

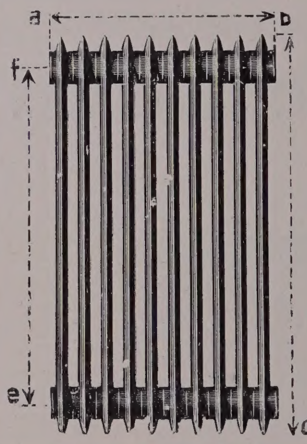

Centrale Verwarming

met

Staalplaat - Radiatoren

Groote brandstof-besparing

Halve plaatsruimte

Valkenier & de Haas

ROTTERDAM

Leuvehaven 33a - Telefoon 4769

M. STORNI

MOZAIEK-TERRAZZOWERKEN

DECORATIEF GLASMOZAIEK

IN ALLE AFMETINGEN

DELFTSCHESTRAAT 47 (Handelsterrein 7)

TELEFOON 6048 - ROTTERDAM

„ONDER DEN ST. MAARTEN"

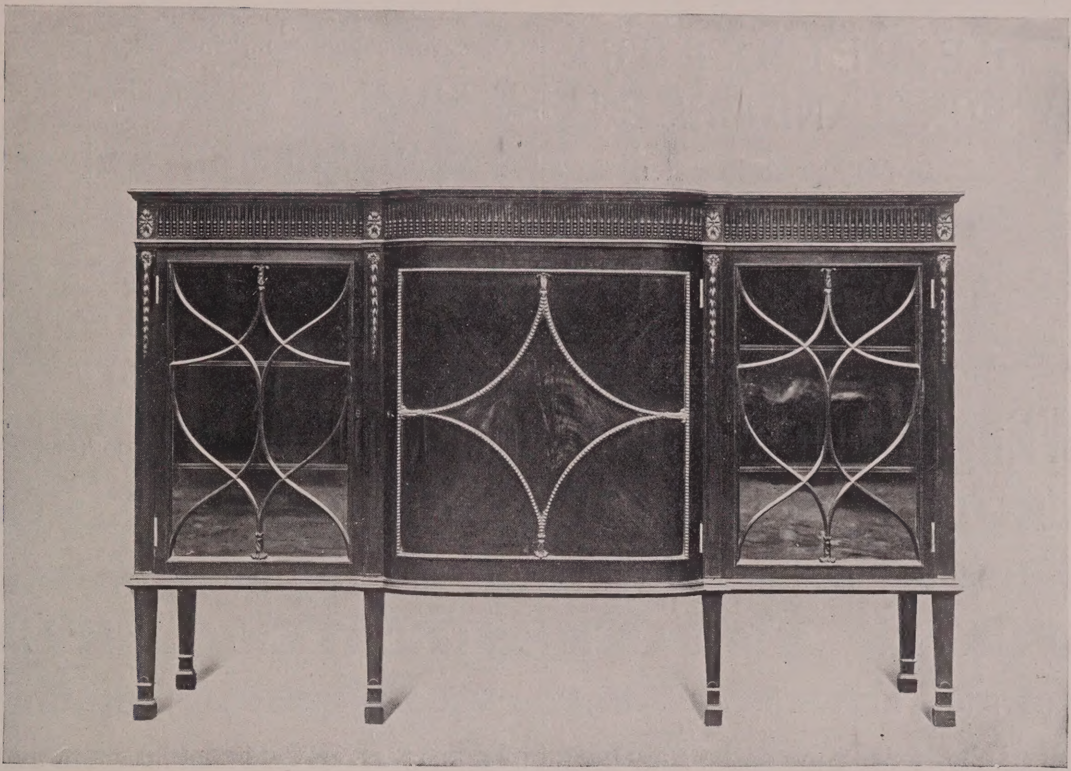

WONING-INRICHTINGEN

GEBRS. RIJKEN & DE LANGE - ROTTERDAM

Vleugels - Orgels - Pianino's

VERTEGENWOORDIGERS VAN:

STEINWAY & SONS.
J. BLÜTHNER.
SPONNAGEL.
G. ADAM.
KNÖCHEL.
C. SCHEEL.
ERARD.

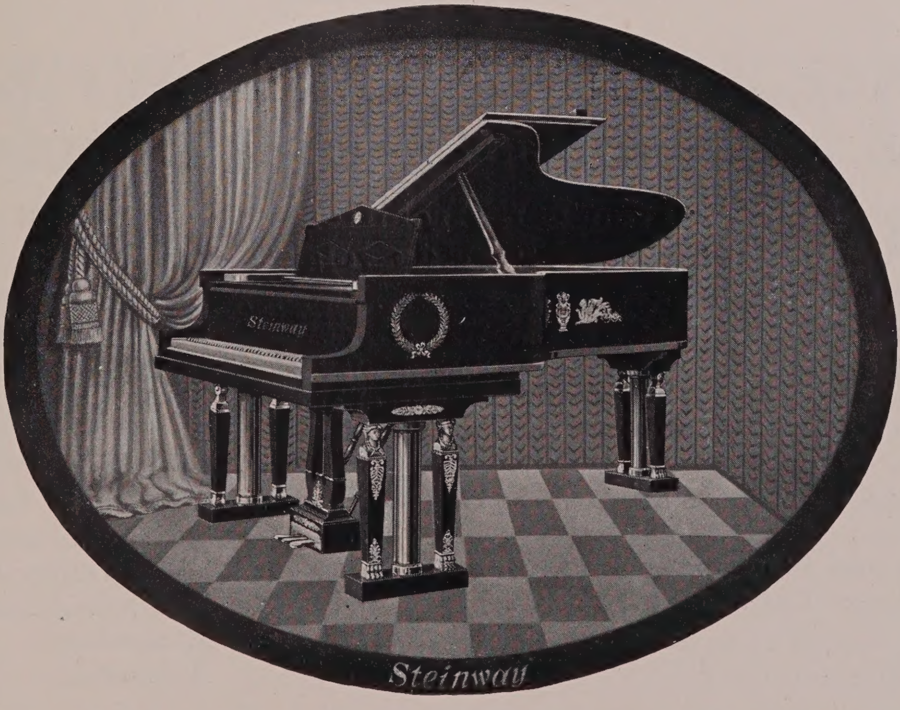

C.BECHSTEIN.
GROTRIAN, STEINWEG.
RÖNISCH.
F. ADAM.
KNAKE.
MANN & Co.
PLEYEL.

DE PHONOLA

„MIGNON"

VERHUREN
STEMMEN

REPAREEREN
INRUILEN

A. VAN WIJNGAARDEN & ZONEN Opgericht A°. 1837 ROTTERDAM

FABRIEKSMERK

HEIDELBERGER PORTLAND CEMENT
In Zakken en in Vaten
NORMAAL EN SNEL BINDEND

Alleenverkoopers van Prima Witte
PARIAN EN KEENES
MARMER-CEMENTEN
VRAAGT BESCHRIJVING

„THREE STARS"
A v W z Z
WETTIG GEDEPONEERD

VLOER- EN WANDTEGELS :: ALLE BOUWSTOFFEN

Van Wijngaarden & Co's Handel Mpij. (N.V.), Rotterdam

TEAKHOUT - EIKENHOUT - FIJNE HOUTSOORTEN

Triplex-, Eternit- en Hydraulisch geperst Houtgranietplaten

GIPSPLATEN - BIMS CEMENTPLATEN - LEIPLATEN

Groote voorraden Engelsche, Duitsche, Fransche, Belgische en Vallongo Groeveleien

Asbestleien :: Gegolfde Asbestplaten :: Bestratingsmateriaal

VRAAGT ONZE BROCHURES

N.V. Rotterdamsche Steenhouwerij

HILLIGERSBERG bij ROTTERDAM

TELEFOON 2078 — Directeur: A. RUIJMGAART

FABRIEK VAN MARMERWERKEN

ZAGERIJ — POLIJSTERIJ — DRAAIERIJ

Leverde onder directie van den Architect J. VERHEUL Dzn. o. m.
Natuursteenwerken voor de volgende gebouwen:

Nederlandsche Bank	Boompjes, Rotterdam
Kantoorgebouw R. S. Stokvis & Zn.	Ruigeplaatweg, Rotterdam
Kantoorgeb. Handelskamer, Coöp. Groothandelsver.	Ruigeplaatweg, Rotterdam
Kantoorgebouw Nederlandsche Handelmaatschappij	Zuidblaak, Rotterdam

en leverde ook, onder andere Directiën, Natuursteenwerken voor het

Kantoorgebouw R. Mees & Zn.	Zuidblaak, Rotterdam
Vredespaleis	's-Gravenhage
Departement van Binnenlandsche Zaken	's-Gravenhage
Departement van Landbouw	's-Gravenhage
Postkantoor	Maastricht
Raadhuis	Rotterdam

HILARIUS & Co. - HAARLEM

TELEFOON INTERCOMM.
1859 KANTOOR
1244 FABRIEK

DAKLEIEN

TELEGRAM-ADRES:
HILARIUS-HAARLEM
A. B. C. CODE 5TH EDITION

GROENE NOORSCHE
VIKING LEIEN

PAARSCHE
L'ESPÉRANCE LEIEN

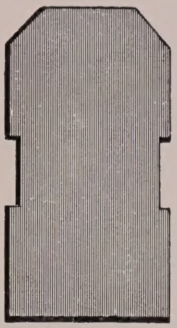

BLAUWE ENGELSCHE
LEIEN
THE VOTTY & BOWYDD
SLATE QUARRIES Co. LTD.

DUITSCHE LEIEN

FABRIKANTEN VAN ROODKOPEREN EN GEGALVANISEERD IJZEREN LEIHAKEN

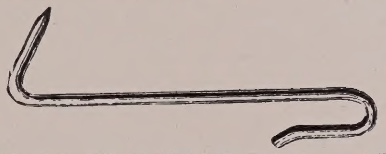

WIJ LEVERDEN O. A. DE DAKLEIEN VOOR DE GEBOUWEN VAN: ZEEMANSHUIS, STEENKOLENHANDELS-VEREENIGING, GEREFORMEERDE KERK WESTZEEDIJK, OOGLIJDERSGESTICHT

ROTTERDAM AMSTERDAM

HUIJGEN & WESSEL

CENTRALE VERWARMING

STIGLER-LIFTEN

ROTTERDAM AMSTERDAM

KONINKLIJKE ROTTERDAMSCHE BETONIJZER-MAATSCHAPPIJ

V/H VAN WANING & C°

HOOFDKANTOOR:
ROTTERDAM
TEL. LOK. 1096 - INT. 1097

OPGERICHT 1888
TELEGRAM-ADRESSEN:
BETONIJZER–WANING

FILIAAL:
ENSCHEDE
TELEFOON INTERCOMM. 339

DEPOTS: ZUTPHEN, KRIMPEN AAN DEN IJSSEL EN GRONINGEN

Architect: J. VERHEUL Dzn.

KANTOORGEBOUW VOOR DE NEDERLANDSCHE HANDEL MAATSCHAPPIJ TE ROTTERDAM.
MUREN, PIJLERS, VLOEREN, BALKEN, TOGEN, TRAPPEN MET BORDESSEN EN KLUIZEN IN BETON EN BETONIJZER.

ONTWERPEN EN UITVOERING VAN ALLE WERKEN IN

BETONIJZER

BEGROOTINGEN EN ONTWERPEN KOSTELOOS

GROOTSTE VOORRADEN EI- EN CIRKELVORMIGE RIOOLBUIZEN, PUTTEN, KOLKEN ENZ.

Heiwerk Silo Maashaven, Rotterdam 1910

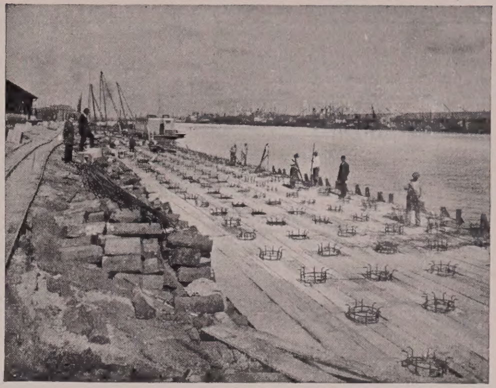

Bouw Kademuur Handelskade, Amsterdam 1916

N.V. tot AANNEMING van WERKEN

voorheen H. J. NEDERHORST

te GOUDA

Directeuren: H. J. NEDERHORST & P. BOKHOVEN

BURGERLIJKE en WATERBOUWKUNDIGE WERKEN

CONSTRUCTEURS VAN GEWAPEND BETON

Bankgebouw R. Mees & Zn.
Rotterdam 1905

Hellingen Gew. Beton
Kinderdijk 1916

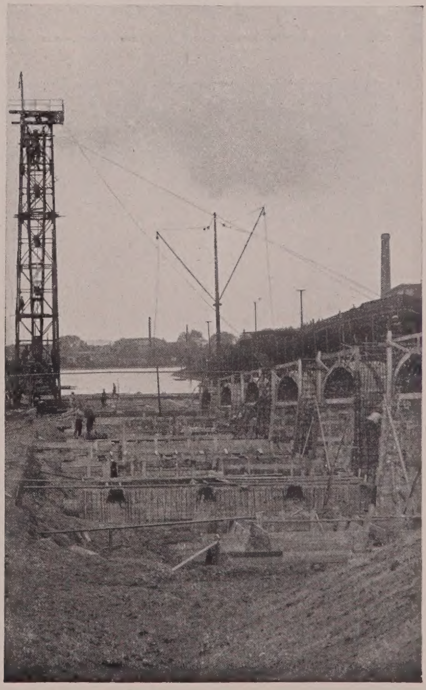

DRUKKERIJ
M. LINDENBAUM & C°
AMSTERDAM
HEERENGRACHT 457

TELEGRAM-ADRES: LINDENBAUM
TELEFOONNUMMERS: N. 4945, 4946, 4947, 4948

HET ADRES VOOR HANDELSDRUKWERK

SPECIAAL INGERICHT VOOR
GEÏLLUSTREERDE CATALOGI EN RECLAME-DRUKWERKEN

MEEST UITGEBREIDE KEUZE VAN LETTERS EN ANDER MATERIAAL

Heeft U reeds kennis gemaakt met de

ZIJ VEREENIGT IN ZICH ALLE VOORDEELEN VAN EENE BESLIST EERSTE KLAS SCHRIJFMACHINE

Vraagt s. v. p. zonder eenige verplichting de machine op proef!

HOOFDVERTEGENWOORDIGERS:
M. LINDENBAUM & Co. AMSTERDAM
Heerengracht 457 Tel. Int. N. 4945, 4946, 4947, 4948

NAAMLOOZE VENNOOTSCHAP
STEENGAAS-MAATSCHAPPIJ

'S-GRAVENHAGE
Sweelinckstraat 194 - Telef. 6346

AMSTERDAM
Marnixstraat 101 - Telefoon 7217

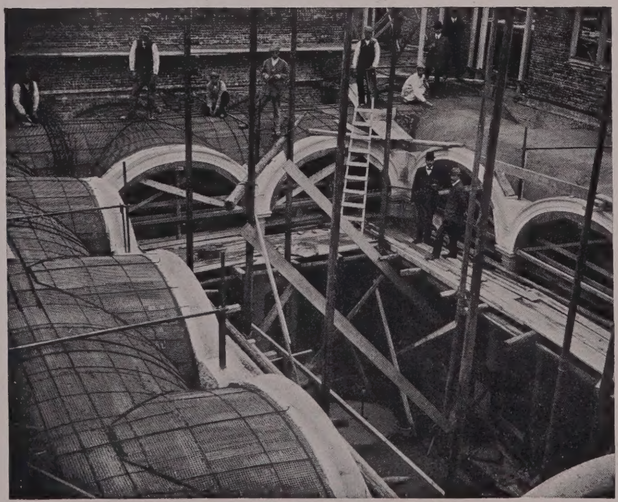
Kruisgewelven, uitgevoerd in Stauss Steengaas, in het Bibliotheekgebouw van de Technische Hoogeschool te Delft.

Voert **brandvrije**, geluiddempende en vochtwerende Constructiën uit in **Stauss-Steengaas** (naam van den uitvinder wettig gedeponeerd) en **verkoopt het materiaal.**

Plafonds zonder betengeling, vrijstaande wanden zonder houtconstructie en bekisting, vloeren (tot 6000 Kg. per M². belast zonder afwijking), **gewelven, balk-kolombekleeding, trapschieting, duurzame omheiningen, landhuizen, schuren, stallen** enz.

Uitsluitend onze Maatschappij beschikt over ervaren monteurs voor het opstellen.

WACHT U VOOR NAMAAK EN LET VOORAL OP NAAM EN ADRES.

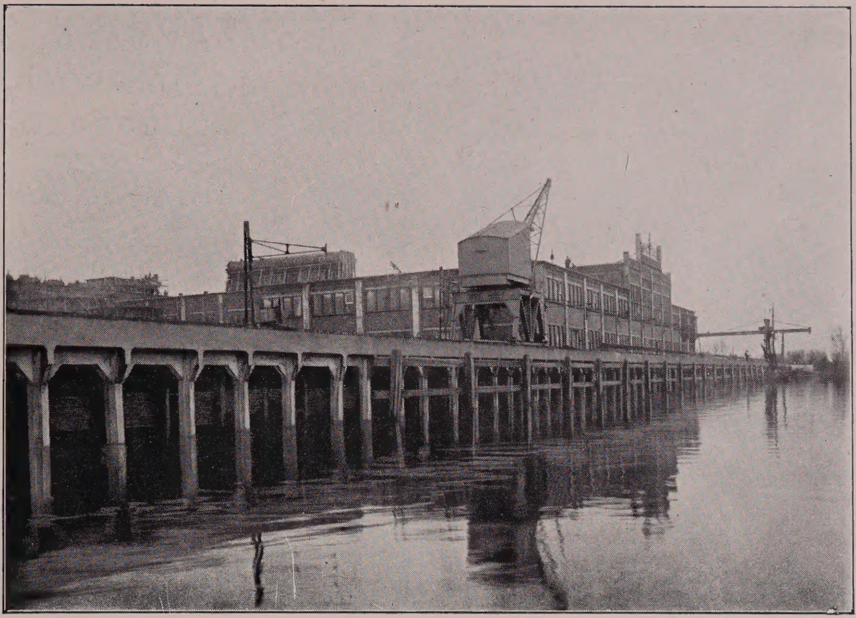

Los- en laadsteiger ter lengte van 200 Mr., in gewapend beton, voor de Papierfabrieken te Renkum van de Vereen. Kon. Papierfabrieken der Firma van Gelder Zonen te Amsterdam. Aantal palen 500, paallengte 10 Mr. — Vloeroppervlakte 2000 M^2.

Gebouwd door de

N. V. WERNINK'S BETONFABRIEK, LEIDEN

HET PLEIT VOOR

UW BLIK IN DE TOEKOMST, WANNEER GE IN UW BESTEKKEN HET GEBRUIK VOORSCHRIJFT VAN

SCHELPKALKTRASMEEL

EN

GEMALEN SCHELPKALK

N.V. WERNINK'S KALKFABRIEKEN, LEIDEN

WINKELMAN & VD BYL
SIERWERK IN METAAL
WERKPLAATS WESTERSTR: 99 TELEPH. N: 8435
MAGAZYNEN P.C. HOOFTSTR. 28 TELEPH. Z: 5673
AMSTERDAM

NAAMLOOZE VENNOOTSCHAP
STEENFABRIEK „OUDERZORG"
TE LEIDERDORP (HOLLAND)
(FABRIEKEN „OUDERZORG" EN „CANTON")

ALLE KLEIWAREN, onverglaasd en verglaasd.
MACHINALE STEEN IN GANGBARE MATEN.
Handvormsteen in alle maten, profielen en kleuren; zoowel voor Restauratiewerken als voor Nieuwbouw.
Tegels, Pannen en Terra-Cotta, geheel volgens teekening.
LEIPANNEN IN ALLE TYPEN.

VAN DUFFELEN & PELT
ROTTERDAM
ROCHUSSENSTRAAT 169 TELEFOON 47

MEUBILEERINGEN
BETIMMERINGEN

A. S. KEY
Leuvehaven 28
ROTTERDAM
SPECIALITEIT in
Fijn Hang- en Sluitwerk,
ook volgens teekening

NEDERLANDSCHE FABRIEK VAN BRONSWERKEN
V/H BECHT & DYSERINCK
AMSTERDAM
FABRIEKEN TE AMSTERDAM EN WEESP - OPGERICHT 1867

KUNSTSMEEDWERK - KOPEREN KRONEN
BRONS- EN KOPERGIETERIJ
HAARDEN - KACHELS - FORNUIZEN

GESCHILDERD-
GEBRAND GLAS
A. LIPJES - ROTTERDAM

* * J. W. GIPS * *
ATELIER VOOR BESCHILDERD EN EENVOUDIG GLAS IN LOOD
* * DUNKLERSTRAAT * *
HOEK 2DE SWEELINCKSTRAAT
* * 's-GRAVENHAGE * *

NAAML. VENN. W. KEMPCHEN SR. - ROTTERDAM
Dir. WILLY SCHMIDT, Ingenieur
STATIONSPLEIN 3A - TELEFOON 7239

„VICTORIA" KURKSTEENMATERIAAL
KURKPLATEN, EENVOUDIG GEÏMPREGNEERD, voor het Bouwvak, o.a. voor plafonds in plaats van riet, op vloeren als linoleum-onderlaag, ook voor wanden tegen vochtwering, geluiddemping, beschutting voor warmte of koude van buiten, ten behoeve van shedgebouwen, loodsen enz.
KURKPLATEN, DOOR EN DOOR GEÏMPREGNEERD, voor koel-inrichtingen, ijskasten, bier-, wijn- en provisiekelders enz., tegen koudeverlies

Voor versterking van oude en maken van nieuwe fundeeringen

BETONPALEN

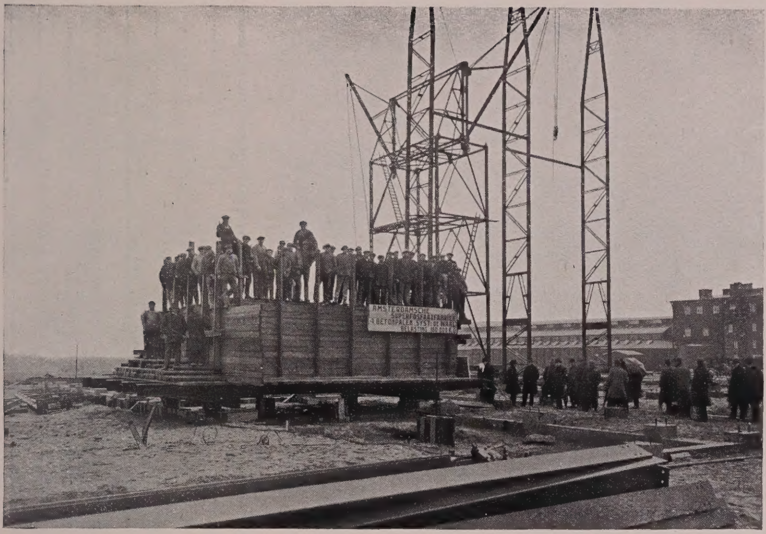

WERK AMSTERDAMSCHE SUPERFOSFAATFABRIEK

Systeem

„DE WAAL"

'S-GRAVENHAGE
WILLEM DE ZWIJGERLAAN 3
TELEFOON S 621

AMSTERDAM
WETERINGSCHANS 96
TELEFOON Z 5947

GROENEVELD, VAN DER POLL & Co

ELECTROTECHNISCHE FABRIEK

AMSTERDAM **DE RUYTERKADE 41-42**

Electrisch licht- en krachtinstallaties in openbare gebouwen, bankgebouwen, hotels, magazijnen, villa's, woonhuizen enz. Plannen en begrootingen op aanvrage.

Naaml. Venn. voorheen D. VAN OORDT & Co.
OUDSHOORN aan den RIJN

Pannen en Daksieraden

volgens bestaande en te ontwerpen Modellen

H. BREUR C.M.GZN - ROTTERDAM

AANNEMER
TIMMERMAN EN METSELAAR
TELEFOON WOONHUIS 10624

KANTOOR EN WERKPLAATS:
SCHOONEBERGERWEG No. 94
TELEFOON 7686

VAN HILTEN & PETRI

HUISSCHILDERS
: DECORATEURS :

AMSTERDAM, SINGEL-74.
TELEFOON .2375 N.
OPGERICHT .1846.

BEKROOND
Brussel. 1897, en in den Haag. 1910,
met GOUDEN EEREKRUIS.

De in dit werk voorkomende cliché's zijn vervaardigd door de

N.V. Chemigrafische Kunstinrichting

„Polygraph"

Haarlem *Amsterdam*

N.V. GEVEKE & C^O'S TECHNISCH BUREAU, AMSTERDAM

WARMWATERVOORZIENING

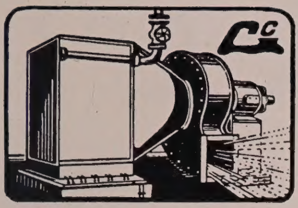

CENTRALE VERWARMING

VENTILATIE :: VACUUM-REINIGING

INGENIEURSBEZOEK EN PROJECTEN OP AANVRAAG

STICHTSCHE GLASHANDEL UTRECHT

TELEF. 354

SPIEGEL EN VENSTERGLAS
GLASSLIJPERIJ, VERZILVERING
ETSERIJ, MARMERGLAS
GLAS IN LOOD EN IN KOPER
GESCHILDERD GEBRAND GLAS

N.V. FABRIEKEN VAN NAGEPERSTE- EN ANDERE STEENEN

V/H FR. VAN DE LOO SR.

DIEREN

„BRICORNA" Verglaasde Steenen
Verblendsteenen in verschillende kleuren
Nageperste- en Profielsteenen
Vuurvaste Steenen

NIEUW FABRIKAAT!

RUWE BEZANDE STEENEN

WOLTER & DROS = Amersfoort

INGENIEURS

Fabriek van Centrale Verwarming

OPGERICHT 1875

INTERCOMMUNALE TELEFOON 194

N. V. MACHINEFABRIEK DER FIRMA

P. M. DUYVIS & C°.

KOOG A/D ZAAN

Electrische personen- en goederenliften,

uitgerust met drukknop- en hefboom-besturing.

Transmissie- en hydraulische liften.

Electrische- en handkranen, portaalkranen, loskranen, overlaadkranen.

Electrische loopkatten, takels, lieren, hijschtoestellen.

Vraagt Prospectus.

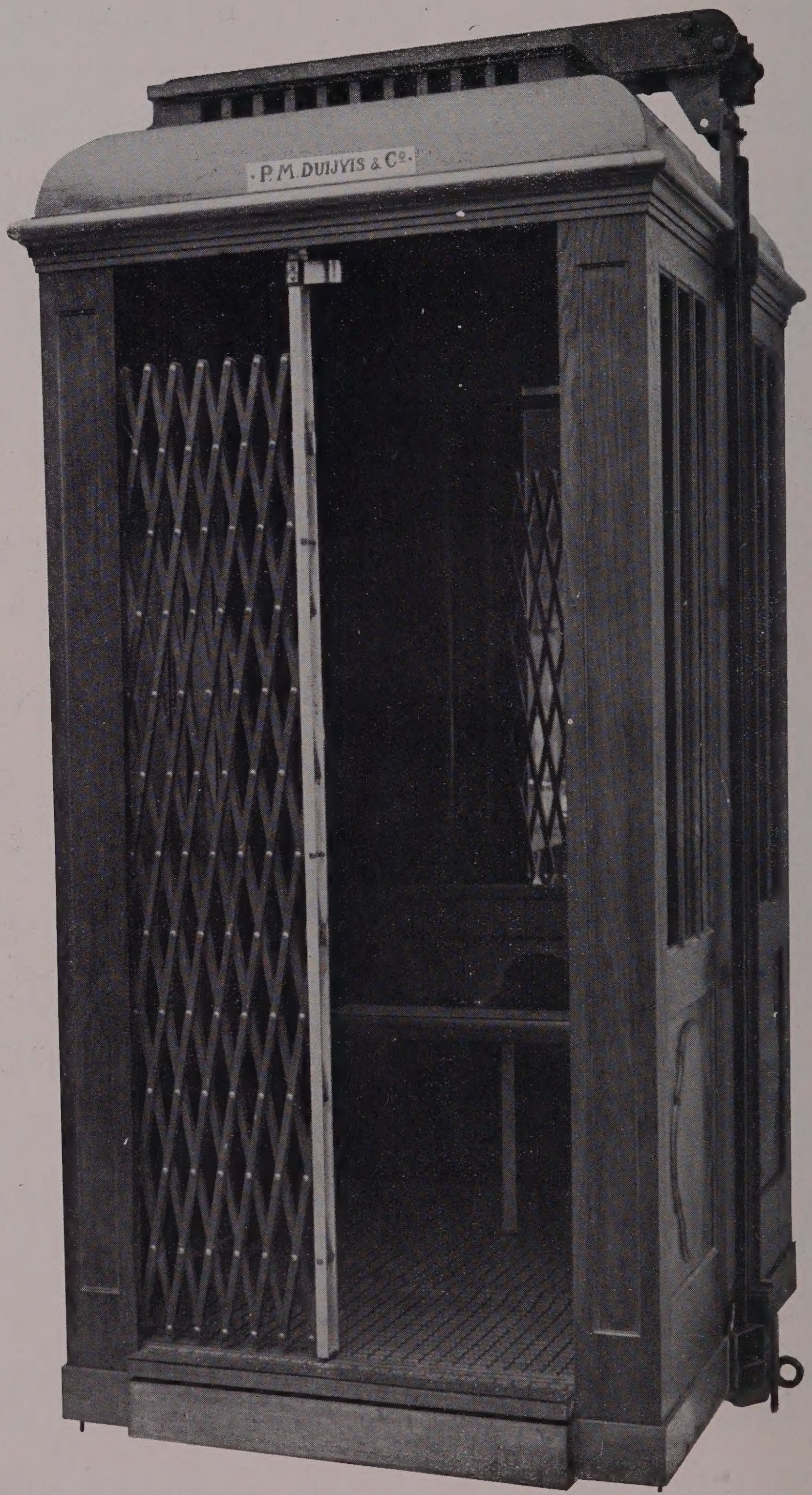

Liftkooi voor Personenvervoer.

N.V. Nederlandsche Betonijzerbouw

Directeur: Dr. Ing. L. A. SANDERS

HOOFDKANTOOR:

AMSTERDAM - RAADHUISSTRAAT 35

TELEFOON:

DIRECTIE: N. 9174 — TECHNISCH BUREAU: N. 5554 — ADMINISTRATIE: N. 3572

FILIALEN:

ANTWERPEN
MEIRPLAATS 103 — TELEFOON 4010

ROTTERDAM
REGENTESSEHUIS, WIJNHAVEN 94A - TEL. 8758

SIEGWARTBALKENFABRIEK EN OPSLAGTERREIN:

DIEMERBRUG

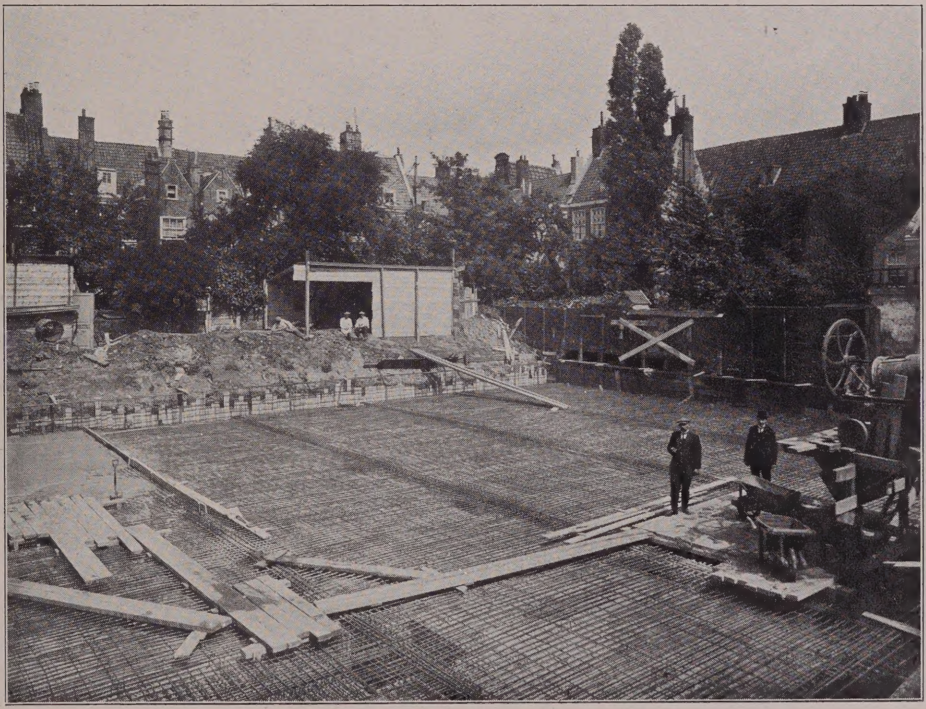

Onderbouw met waterdichten kelder voor het gebouw van de „Eerste Nederl. Coöperatieve Inkoop-Vereeniging" in de Nieuwe Looierstraat te Amsterdam.

De Nederlandsche Betonijzerbouw belast zich met het maken van:

Alle werken in gewapend beton; vloeren volgens het Mushroom Systeem; Siegwartbalken; betonijzeren reservoirs en tanks, bestand tegen de inwerking van olie, petroleum enz.; waterbouwkundige en fundeeringswerken; heiwerken (met door stoom of electriciteit gedreven machines); oeverwerken en zinkstukken in gewapend beton, volgens Systeem „De Muralt"; rijszinkstukken.

TUIN ARCHITECTUUR

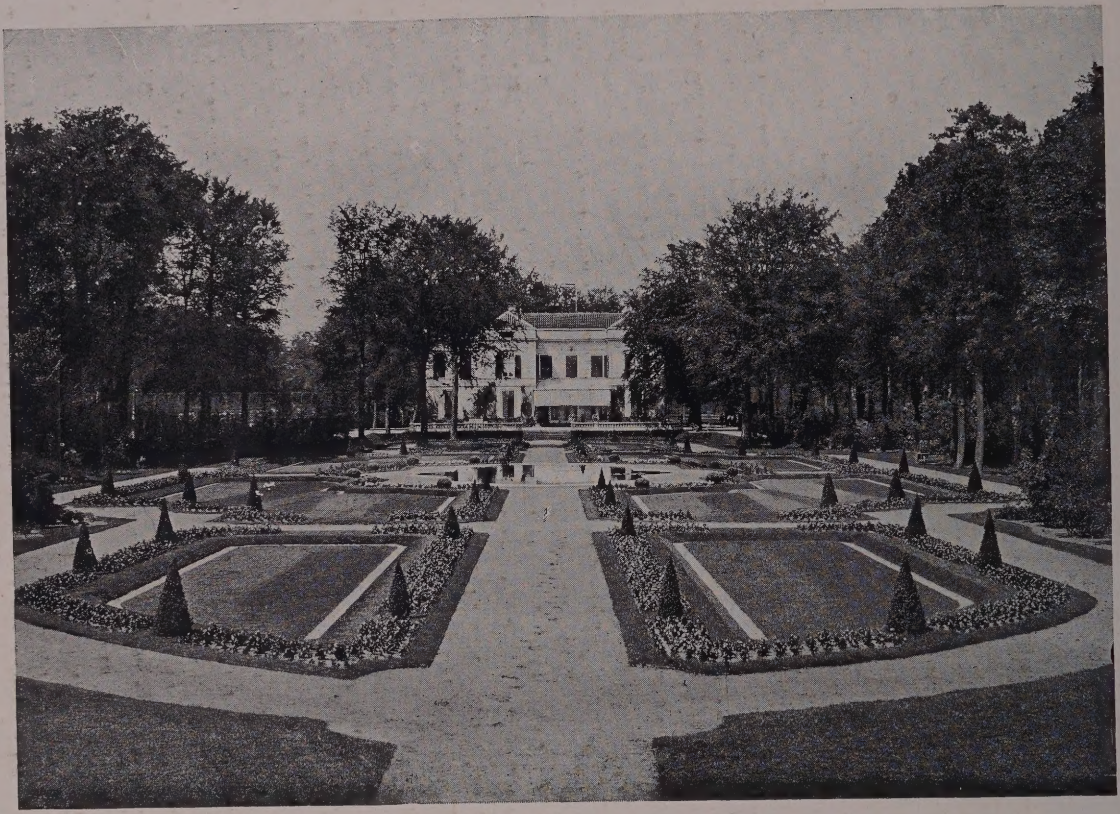

TUINAANLEG H. COPIJN & ZOON

H. COPIJN & ZOON

TUINARCHITECTEN

GROENEKAN

BIJ UTRECHT

GETTY RESEARCH INSTITUTE
3 3125 01642 4588